



TW Global
Brands



AUTO | INDUSTRIAL | FLEET | POWERSPORT

A Word From Permatex

Since 1909, Permatex products have been used in workshops, garages, service stations, and at racetracks around the world, paving the way for today's innovative product technologies. The Permatex brand has become synonymous with the word "trusted". From its performance on racetracks to automotive maintenance and repair solutions, Permatex products are designed for both the Professional and Do-It-Yourselfers alike.

The iconic Permatex brand and its enduring legacy continues to stand the test of time to meet the demands of its end-users.

Made For The Professionals, By The Professionals

Visit us at www.permatex.com

Permatex.com is more than just a website, it's a one-stop shop for automotive enthusiasts and professionals alike. Users can navigate through the Product Solution Quiz or binge-watch the latest Permatex motorsports video series.

Product Solution Quiz

Not sure what product is right for the job you're working on? Permatex.com now features a Product Solution Quiz! Permatex's easy-to-follow guided product solution quiz is the culmination of years of knowledge and expertise gleaned and organized by Permatex Product Managers, while providing expert advice to consumers. The first-of-its-kind interactive product solution quiz in the chemical maintenance field, utilizes valuable information collected over the years by research and from direct communication with Permatex customers in all distribution channels. The product solution quiz will ask customer-specific questions regarding the application and guide you to the best product for your job-making sure it gets done right the first time.

Questionnaire de solutions de produits

Vous ne savez pas quel produit convient au travail que vous avez entrepris? Permatex.com propose maintenant un questionnaire de solutions de produits! Ce questionnaire facile à utiliser de Permatex est l'aboutissement de plusieurs années de connaissances et d'expertise acquises et organisées par les chefs de produit de Permatex qui fournissent des conseils d'experts aux consommateurs. Ce tout premier questionnaire interactif du domaine des produits chimiques d'entretien fait appel à de précieux renseignements recueillis au fil des ans par la recherche et la communication directe avec les clients de Permatex dans tous les canaux de distribution. Le questionnaire de solutions de produits posera des questions précises au client concernant l'application et le guidera vers le produit qui convient le mieux au travail à réaliser, en veillant à ce qu'il soit bien fait du premier coup.

Take the Solution Quiz Today!
Faites dès maintenant l'essai du
questionnaire de solutions de produits!



Un mot de Permatex

Depuis 1909, les produits Permatex sont utilisés dans les ateliers, les garages, les stations-service et sur les circuits de course du monde entier, ouvrant la voie aux produits de technologies innovantes d'aujourd'hui. La marque Permatex est devenue synonyme du mot « confiance ». Reconnus pour leurs performances sur les pistes de course et leurs solutions d'entretien et de réparation automobile, les produits Permatex sont conçus à la fois pour les professionnels et les bricoleurs.

La marque emblématique Permatex et son héritage durable continuent de résister à l'épreuve du temps et de répondre ainsi aux demandes de ses utilisateurs.

Produits conçus pour les professionnels

Visitez notre site Web au www.permatex.com

Permatex.com est plus qu'un simple site Web, c'est un guichet unique pour les passionnés et les professionnels de l'automobile. Les utilisateurs peuvent naviguer dans le questionnaire de solutions de produits ou visionner en rafale la plus récente série de vidéos de sport automobile Permatex.

Table of Contents / Table des matières

Our History / Notre Histoire	4-5
Maintenance & Repair / Entretien et Réparation	6-48
— Permatex® Gasket Makers / Joint d'étanchéité	6
— Permatex® Gasket Sealants / Scellants à joints	14
— Permatex® Threadlockers / Bloqueurs de filets	18
— Permatex® Thread Sealants / Scellants pour filets	23
— Permatex® Retaining Compounds / Composés de retenue	26
— Permatex® Adhesives & Sealants / Adhésifs et scellants	29
— Specialty Repair / Réparations spécialisées	36
— Permatex® Lubricants / Lubrifiants	42
Hand Care / Soins des Mains	49-52
— Fast Orange®	50
Cleaners, Degreasers & Disinfectants / Nettoyants, Dégraisseurs et Désinfectants	53-59
— Spray Nine®	54
Performance & Appearance / Performance et Apparence	60-87
— Gumout® Performance & Maintenance / performance et maintenance	61
— Black Magic® Appearance / Apparence	67
— Rain-X® Glass Treatments / Traitement pour les pare-bris	70
— Rain-X® Appearance products / Produits apparence	73
— Rain-X® Wiper Blades / Balai d'essuie-glace	76
Tire Repair / Produits de réparation des pneus	88-99
— Fix-A-Flat® Emergency repair / Réparation urgente	89
— Slime® Sealants / Scellants	90
— Slime® Repair kits / Kits de réparation	91
— Slime® Inflators / Gonfleurs	92
— Slime® Accessories / Accessoires	94
Index	100-105



In the beginning

- 1909** The first Permatex® product was a shellac designed to bond bicycle tires to their rims. Constant A. Benoit Sr., founder of the Permatex Company, enjoyed going to car races in his spare time. In 1915, Mr. Benoit attended a 24-hour endurance race at the Sheepshead Bay track near his Brooklyn, New York laboratory. He observed that many of the cars were forced to make frequent pit stops to replace blown cylinder head gaskets.
- 1915** A mechanic sought out Mr. Benoit's help after his car blew its head gasket for the fourth time. Mr. Benoit applied some of his experimental gasket cement and the car drove the rest of the 24-hour race without any further gasket problems. On that day, Permatex® entered the automotive maintenance chemicals business.
- 1936** In 1936, American stock-car driver Bill France, Sr., assembled a racing engine using only Permatex® Form- A-Gasket® products and later Milt Marion won the first race at the Daytona Beach Road Course. In 1966, the race became known as the Permatex 300, making it only the second corporate sponsor named race on the NASCAR schedule. In the mid 1970's, NASCAR superstar Bobby Allison built a late model Chevrolet sportsman engine entirely with Permatex® brand threadlockers.
- 1966** The car, built without a single cut gasket or lock washer, ran 300 miles at Talladega Motor Speedway.
- 1972** In 1972, the Permatex Company was sold to Loctite Corporation. The business was moved to Cleveland, Ohio. In the late 1970's, Permatex launched Permatex® Blue Silicone which went on to become the largest selling blister carded chemical item in the American auto parts business.
- 2001** In January of 2001, Permatex was purchased by a private investment firm and separated itself from Loctite. In 2002, Permatex® re-entered the industrial market with a broad range of products including its proprietary waterless hand cleaners; silicone-based sealant and gasketing materials, anaerobic adhesives, epoxies, lubricants and other specialty chemicals.
- 2005** In December of 2005, Permatex® was acquired by ITW (Illinois Tool Works Inc.), a NYSE listed U.S. based corporation. ITW was founded in 1912 and is a Fortune 200 diversified manufacturing company with more than 100 years history.
- 2008** In 2008, Permatex® acquired New York-based specialty cleaning products manufacturer, Spray Nine Corporation. In 2009, Permatex® celebrated its 100 year anniversary... and another century of quality and innovation.
- 2010** In 2010, ITW purchase Accessories Marketing Inc. the creators of Slime® tire repair products and in 2011 ITW made one of its largest investments and purchased the brand rights of RainX®, Gumout®, Black Magic®, Slick 50® and Fix-A-Flat® from the Shell Oil Company. Now these power brands have successfully been rolled into the Permatex Canada division.
- present** As a part of ITW's Performance Polymers & Fluids Group, Permatex® continues its commitment as an innovator and leader in adhesives, sealants and automotive aftermarket maintenance products.

Part Number Information

Renseignements sur le numéro de produit

Active Item Number Numéro de produit		Container format & volume Format et volume		
Item #	Old P/N	Old Alt. P/N	Container	Case
51550	51531	17369	50ml carded tube	6
Old Part Number Ancien numéro de produit			Units per case Unités par caisse	



Il était une fois



- 1909** Le premier produit Permatex®, une gomme-laque destinée à coller les pneus de bicyclette sur la jante des roues. Constant A. Benoit Sr., fondateur de Permatex Company, fréquentait les pistes de course automobile durant ses temps libres. En 1915, il a assisté à une course d'endurance de 24 heures au circuit de Sheepshead Bay, non loin de son laboratoire de Brooklyn, à New York. Il a constaté que bon nombre de pilotes s'arrêtaient fréquemment au puits pour faire remplacer le joint de culasse de leurs bolides.
- 1915** Contraint de procéder à un quatrième remplacement sur le même véhicule, un mécanicien a sollicité l'aide de M. Benoit. Ce dernier a alors utilisé son ciment à joint expérimental, et le véhicule a pu terminer la course de 24 heures sans subir d'autres bris du genre. Ce jour-là, Permatex® a fait ses premiers pas dans le domaine des produits chimiques d'entretien automobile.
- 1936** En 1936, le pilote de stock-car américain Bill France Sr. a assemblé un moteur de course en utilisant exclusivement des produits Form A Gasket® de Permatex®. Par la suite, Milt Marion a remporté la première course de la Daytona Beach Road Course.
- 1966** En 1966, cette course est devenue la Permatex 300, ce qui en fait la deuxième course seulement du calendrier NASCAR à porter le nom d'une entreprise commanditaire. Au milieu des années 1970, l'étoile du NASCAR Bobby Allison a assemblé le moteur d'une voiture sport Chevrolet de modèle récent uniquement avec des adhésifs de blocage Permatex®. Sans joint coupé ni rondelle-frein, la voiture a franchi 480 km (300 miles) sur le circuit Talladega Motor Speedway.
- 1972** En 1972, Permatex a été vendue à Loctite Corporation, qui a déménagé la société à Cleveland, en Ohio. À la fin des années 1970, Permatex a lancé le silicone bleu Permatex®, devenu le produit chimique en emballage-coque le plus vendu du marché des pièces d'auto aux États Unis.
- 2001** En janvier 2001, Permatex est passée aux mains d'une firme d'investissement privée, se dissociant ainsi de Loctite. En 2002, Permatex® a réintégré le marché industriel avec une vaste gamme de produits, dont ses nettoyants à mains exclusifs s'utilisant sans eau, un scellant et des produits pour joints d'étanchéité à base de silicone, des adhésifs anaérobies, des colles époxydes, des lubrifiants et d'autres produits chimiques spécialisés.
- 2005** En décembre 2005, ITW (Illinois Tool Works Inc.), une société américaine inscrite à la NYSE, a fait l'acquisition de Permatex®. Fondée en 1912, ITW est une entreprise de fabrication aux activités diversifiées qui compte plus de 100 ans d'histoire et qui figure au palmarès des 200 sociétés les plus prospères du magazine Fortune.
- 2008** En 2008, Permatex® a fait l'acquisition du fabricant new-yorkais de produits nettoyants spécialisés Spray Nine Corporation. En 2009, Permatex® a célébré son centième anniversaire... et entamé un nouveau siècle sous le signe de la qualité et de l'innovation.
- 2010** En 2010, ITW a fait l'acquisition de la société Accessories Marketing Inc., à l'origine des produits de réparation des pneus Slime®. En 2011, elle a procédé à l'un de ses plus importants investissements en achetant les marques RainX®, Gumout®, Black Magic®, Slick 50® et Fix-A-Flat® de Shell Oil Company. Ces grands noms évoluent maintenant avec succès dans la division Permatex Canada.
- present** Au sein du groupe Performance Polymers & Fluids d'ITW, Permatex® continue de réaffirmer son engagement à l'égard de l'innovation et demeure un chef de file en matière d'adhésifs, d'enduits d'étanchéité et de produits d'entretien automobile.

Important Contacts Ressources importantes

Customer Service Telephone / Service à la clientèle
1 (800) 924-6994
Customer Service Fax / Pour commander par fax
1 (800) 489-7259

For Safety Data Sheets (SDS's) e-mail /
Pour obtenir les fiches signalétiques des produits,
veuillez faire une demande par courriel à l'adresse
canada@permatex.com





MEETS
OEM
SPECS

GASKET MAKERS

Changing engine designs have meant new and improved gasketing requirements. Extended warranties, engine sensors and new component materials such as aluminum, bi-metal alloys and high-tech plastics have created the need for superior RTV gasket makers in both OEM production and service applications. Permatex® gasket makers offer significant performance advantages, even in today's complex vehicles. These include outstanding oil resistance, excellent torque retention, hi-temp and sensor-safe properties. Permatex® always has the right gasket maker for your application.

JOINTS D'ÉTANCHÉITÉ

Les nouveaux moteurs, les garanties prolongées, les capteurs d'oxygène et les nouveaux matériaux comme l'aluminium, les alliages bimétalliques et les plastiques haute technologie ont créé le besoin pour des composés à joints RTV de qualité supérieure, tant pour les travaux de première monte que pour les applications d'après-vente. Les composés à joints Permatex® offrent des avantages marqués en performance, même pour les véhicules modernes complexes, tels que la résistance à l'huile, l'excellente rétention du couple ainsi que les propriétés à haute température sûres pour les capteurs. Permatex® a toujours le bon joint d'étanchéité pour votre application.

Gasket Locations / Emplacements de joints

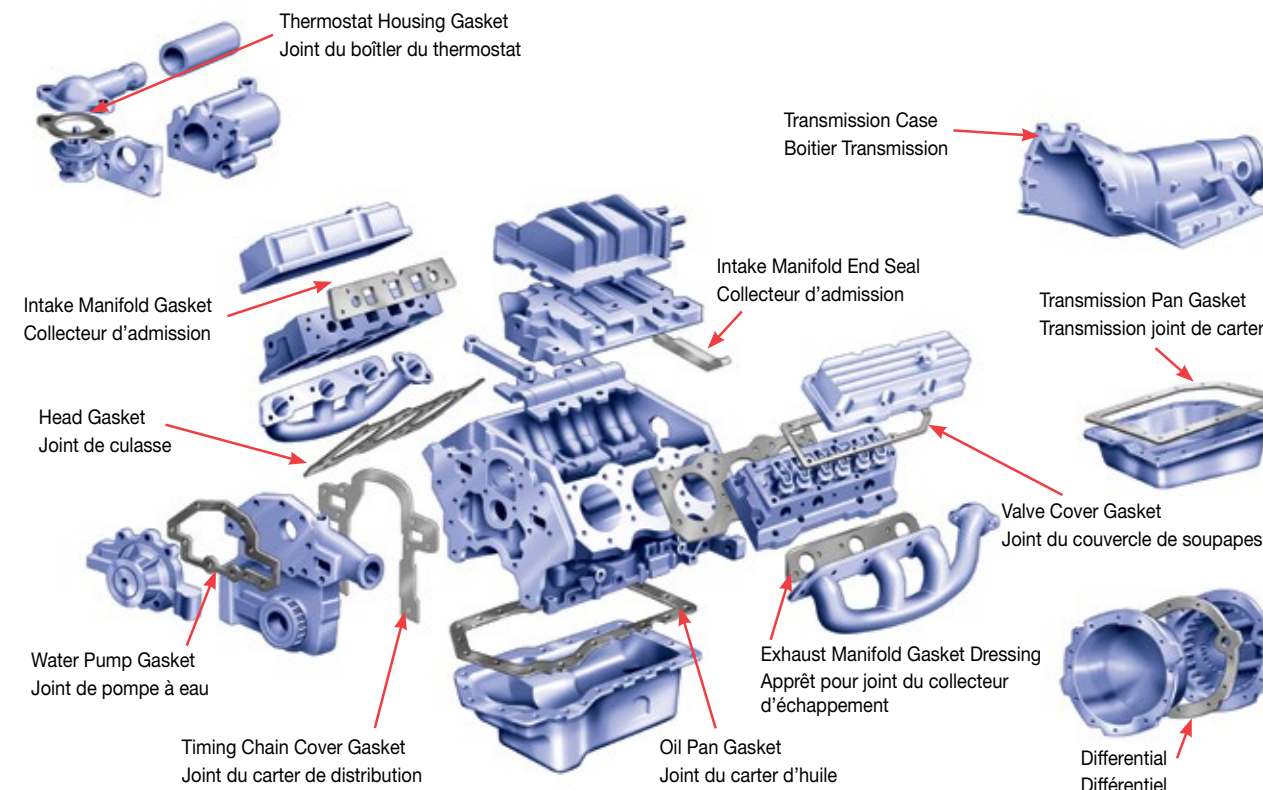

PRODUCT RECOMMENDATIONS	THE RIGHT STUFF®	ULTRA BLUE®	ULTRA BLACK®	ULTRA COPPER®	THE RIGHT STUFF® GREY	ULTRA GREY®	ULTRA COPPER®
GASKETING APPLICATIONS	NORTH AMERICAN AUTOMOBILES General Motors, Ford, Chrysler				IMPORTS Acura, Honda, Hyundai, Isuzu, Mazda, Mitsubishi, Nissan, Subaru, Toyota		
Rear Main Bearing Cap Split Line	✓	✓	✓	✓	✓	✓	
Damper Keyway Sealing	✓	✓	✓	✓	✓	✓	
Differential Cover	✓	✓	✓	✓	✓	✓	
Intake End Seals	✓	✓	✓	✓	✓	✓	
OHC Cap	✓	✓	✓	✓	✓	✓	
Oil Pan Corner Seals	✓	✓	✓	✓	✓	✓	
Oil Pan Gasket	✓	✓	✓	✓	✓	✓	
Side Cover Plate	✓	✓	✓	✓	✓	✓	
Thermostat Housing	✓	✓	✓	✓	✓	✓	
Timing Cover	✓	✓	✓	✓	✓	✓	
Transmission Pan	✓	✓	✓	✓	✓	✓	
Valve Cover Gasket	✓	✓	✓	✓	✓	✓	
Vibration Damper	✓	✓	✓	✓	✓	✓	
Water Pump Cover Gasket				✓	✓	✓	✓
GASKET DRESSING/ADHESIVE APPLICATIONS							
Exhaust Manifold				✓			✓
Intake Manifolds	✓	✓	✓	✓	✓	✓	✓



MEETS OEM SPECS

The RIGHT STUFF

Permatex® The Right Stuff® Black

- Meets OEM spec for Chrysler, Ford, GM and Mercedes-Benz
- Sensor safe & non-corrosive
- Will not contaminate oxygen sensors or corrode other electronic engine components
- Seals instantly, forming a reliable, long lasting elastomeric rubber gasket
- Blowout resistant, allowing leakproof gaskets to be made in one minute
- Superior resistance to powertrain fluids including engine oil, transmission fluid, gear lube and coolants
- Eliminates the need for pre-formed, pre-cut, paper, rubber or cork gaskets
- Temperature range -60°C to 260°C (-75°F to 500°F) intermittent

Applications: Automotive, industrial and marine gaskets, valve covers, gearbox covers, pumps, compressors, oil pans, thermostat housings, water pumps, etc.

Item #	Old P/N	Old Alt.	Container	Case
30874	-	-	147ml Cartridge	6
26015	-	-	212g PowerBead™	6
30876	-	-	300ml Cartridge	6
30875	-	-	2 x 147ml Gasketing Kit	4

30877 Discontinued can use 30875

MEETS OEM SPECS



The Right Stuff® noir Permatex®

- Spécifié en première monte par Chrysler, Ford, GM et Mercedes-Benz
- sûr pour les capteurs et non-corrosif
- Ne contamine pas les capteurs d'oxygène ni ne corrode les autres composantes électroniques du moteur
- Scelle instantanément, formant un joint de caoutchouc élastomérique durable et fiable
- Résiste à l'éclatement, permettant de former des joints étanches en à peine une minute
- Résistance supérieure aux liquides de moteur comme l'huile de moteur, liquides de transmission, de boîte de vitesses et de refroidissement
- Élimine le besoin pour les joints préformés, pré-coupés, en papier, en caoutchouc ou en liège
- Température de -60°C à 260°C (-75°F à 500°F) en intermittence

Applications: Joints automobiles, industriels et marins, couvercles de soupape et de boîte d'engrenage, compresseurs, carters d'huile, boîtiers de thermostat, pompes à eau, etc.

N/P #	Ancien N/P	Ancien Alt.	Contenant	Caisse
30874	-	-	cartouche 147ml	6
26015	-	-	PowerBead™ 212g	6
30876	-	-	cartouche 300ml	6
30875	-	-	nécessaire à joints 2 x 147ml	4

30877 discontinué pouvez utiliser 30875

MEETS OEM SPECS



The Right Stuff® gris Permatex®

- Spécifié en première monte par Honda, Nissan et Mazda
- sûr pour les capteurs et non-corrosif
- Efficace sous les forces de torsion élevées liées aux moteurs dont les boulons sont rapprochés (aspect spécifique des véhicules importés)
- Résiste à l'éclatement pour assurer des joints à l'épreuve des fuites, prêts à la remise en service en une minute
- Scelle instantanément pour former un joint de caoutchouc élastomérique fiable et durable
- Résiste à l'huile et aux liquides de refroidissement et de boîte automatique
- Température de -60°C à 260°C (-75°F à 500°F) en intermittence

Applications: Joints automobiles, industriels et marins, couvercles de soupape et de boîte d'engrenage, compresseurs, carters d'huile, boîtiers de thermostat, pompes à eau, etc.

N/P #	Ancien N/P	Ancien Alt.	Contenant	Caisse
30870	34311	-	cartouche 147ml	6
34310	-	-	cartouche 300ml	6

Permatex® The Right Stuff® Grey

- Meets OEM spec for Honda, Nissan and Mazda
- Sensor safe & non-corrosive
- Performs under higher torque loads associated with engines having closely spaced bolt patterns (typical of import vehicles)
- Blowout resistant, allowing leakproof gaskets to be made in one minute
- Seals instantly, forming a reliable, long lasting elastomeric rubber gasket
- Superior resistance to powertrain fluids including engine oil, transmission fluid, gear lube and coolants
- Temperature range -60°C to 260°C (-75°F to 500°F) intermittent

Applications: Automotive, industrial and marine gaskets, valve covers, gearbox covers, pumps, compressors, oil pans, thermostat housings, water pumps, etc.

Item #	Old P/N	Old Alt.	Container	Case
30870	34311	-	147ml Cartridge	6
34310	-	-	300ml Cartridge	6

Permatex® The Right Stuff® Red

- Meets OEM specifications
- High temperature
- Sensor-safe & non-corrosive
- Will not contaminate oxygen sensors or corrode other electronic engine components
- Superior adhesion to oily surfaces with long term durability
- Designed for high performance engines or where operating temperatures are higher
- Superior resistance to powertrain fluids including engine oil, transmission fluid, gear lube and coolants
- Temperature range -59°C to 343°C (-75°F to 650°F) intermittent

Applications: Exhaust manifolds/headers, valve covers, oil pans, timing covers, water pumps, thermostat housings.

Item #	Old P/N	Old Alt.	Container	Case
30878	-	-	147ml Cartridge	6

MEETS OEM SPECS



Permatex® The Right Stuff® Black 90 Minute

- Meets OEM specifications
- Seals within 90 minutes
- Superior adhesion and high flexibility
- Sensor-safe & non-corrosive
- Will not contaminate oxygen sensors or corrode other electronic engine components
- Superior resistance to powertrain fluids including engine oil, transmission fluid, gear lube and coolants
- Temperature range -53°C to 260°C (-65°F to 500°F) intermittent

Applications: Exhaust manifolds/headers, valve covers, oil pans, timing covers, water pumps, thermostat housings.

Item #	Old P/N	Old Alt.	Container	Case
30873	-	-	80ml Carded Tube	6

MEETS OEM SPECS



Permatex® The Right Stuff® Grey 90 Minute

- Meets OEM specifications
- Quickly returns vehicle to service in just 90 minutes
- Designed to perform under higher torque loads associated with engines having closely spaced bolt patterns
- Sensor-safe & non-corrosive
- Protects against leaks caused by vibration and thermal expansion
- Temperature range: -54°C to 260°C (-65°F to 500°F)

Applications: Valve covers, water pump, intake manifold end seals, thermostat housings

Item #	Old P/N	Old Alt.	Container	Case
30872	-	-	80ml Carded Tube	6

MEETS OEM SPECS



Permatex® The Right Stuff® Red 90 Minute

- Meets OEM specifications
- Seals within 90 minutes
- High temperature performance with fastest return to service time
- Sensor-safe & non-corrosive
- Right Stuff 90 Minute is the only Right Stuff available in a tube
- Superior resistance to powertrain fluids including engine oil, transmission fluid, gear lube and coolants
- Resists temperatures up to 343°C (650°F) intermittent

Applications: Header, manifold, slip-fit exhaust parts, turbocharger

Item #	Old P/N	Old Alt.	Container	Case
30871	-	-	80ml Carded Tube	6

MEETS OEM SPECS



The Right Stuff® rouge Permatex®

- Respecte les normes produit d'origine
- Haute température
- sûr pour les capteurs et non-corrosif
- Ne contamine pas les capteurs d'oxygène ni ne corrode les autres composantes électroniques du moteur
- Adhérence supérieure aux surfaces huileuses avec durabilité à long terme
- Conçu pour les moteurs haute performance où lorsque la température est très élevée
- Résistance supérieure aux liquides de moteur comme l'huile et les liquides de transmission, de boîte de vitesses et de refroidissement
- Température de service : -59°C à 343°C (-75°F à 650°F) en intermittence

Applications: Collecteurs d'échappement, couvercles de soupape, carters d'huile, carters de distribution, pompes à eau, boîtiers de thermostat.

N/P #	Ancien N/P	Ancien Alt.	Contenant	Caisse
30878	-	-	cartouche 147ml	6

The Right Stuff® noir 90 Minute Permatex®

- Respecte les normes produit d'origine
- Assure l'étanchéité en 90 minutes
- Excellente adhérence et grande flexibilité
- sûr pour les capteurs et non-corrosif
- Ne contamine pas les capteurs d'oxygène ni ne corrode les autres composantes électroniques du moteur
- Adhérence supérieure aux surfaces huileuses avec durabilité à long terme
- Température de service : -53°C à 260°C (-65°F à 500°F) en intermittence

Applications: Collecteurs d'échappement, couvercles de soupape, carters d'huile, carters de distribution, pompes à eau, boîtiers de thermostat.

N/P #	Ancien N/P	Ancien Alt.	Contenant	Caisse
30873	-	-	tube sur carte 80ml	6

The Right Stuff® gris 90 Minute Permatex®

- Respecte les normes produit d'origine
- Permet de remettre le véhicule en service en seulement 90 minutes
- Spécialement conçu pour résister aux fortes contraintes auxquelles sont soumis les couvercles de moteur dont le boulonnage est très compact
- sûr pour les capteurs et non-corrosif
- Protège des fuites causées par les vibrations et l'expansion thermique
- Température de service : -54 °C à 260 °C (-65 °F à 500 °F)

Applications: cache-culasse, pompe à eau, joints d'extrémité de tubulure d'admission, boîtiers de thermostat

N/P #	Ancien N/P	Ancien Alt.	Contenant	Caisse
30872	-	-	tube sur carte 80ml	6

The Right Stuff® rouge 90 Minute Permatex®

- Respecte les normes produit d'origine
- Assure l'étanchéité en 90 minutes
- Résiste aux températures élevées et procure le retour en service le plus rapide
- sûr pour les capteurs et non-corrosif
- Le composé à joints The Right Stuff 90 minutes est le seul offert en tube
- Bonne résistance aux liquides automobiles, y compris l'huile à moteur, le liquide de transmission, le lubrifiant à différentiel et l'antigel
- Résiste à des températures pouvant atteindre 343 °C (650 °F) en mode intermittent

Applications: tubulure, collecteur d'échappement, pièces d'échappement à assemblage par emmanchement, turbocompresseur

N/P #	Ancien N/P	Ancien Alt.	Contenant	Caisse
30871	-	-	tube sur carte 80ml	6



OPTIMUM

Gasket Makers / Joints d'étanchéité

Permatex® Optimum Black Gasket Maker

- Meets OEM specifications
- Superior performance during thermal cycling of parts
- Resistant to hardening, shrinking and cracking
- Ideal for lightweight and premium components
- Adheres to dissimilar metals
- Maximum oil resistance & Sensor-Safe
- Includes extra nozzle
- Temp Range: -54°C to 204°C (-65°F to 400°F) continuous; up to 260°C (500°F) intermittent

Applications: Valve covers, oil pans, timing covers, transmission pans, differential covers.

Item #	Old P/N	Old Alt.	Container	Case
59823	-	-	80ml Carded Tube	6



Joint d'étancheité Optimum noir Permatex®

- Respecte les normes produit d'origine
- Produit un excellent scellement lors des variations cycliques de température
- Résiste bien au durcissement, au rétrécissement et à la fissuration
- Convient bien aux composants minces et légers modernes
- Adhère aussi aux métaux non semblables
- Sûr pour les capteurs et résistance maximale aux huiles
- Embout additionnel
- Plage de température: -54 °C à 204 °C (-65 °F à 400 °F) en mode continu; jusqu'à 260 °C (500 °F) en mode intermittent

Applications: Couvres de soupape, carters d'huile, carters de distribution, carters de boîte de vitesses, couvercles de différentiel.

N/P #	Ancien NP	Ancien Alt.	Contenant	Caisse
59823	-	-	tube sur carte 80ml	6

Permatex® Optimum Grey Gasket Maker

- Meets OEM specifications
- Premium gasket for high-performance parts with rigid joints and high torque loads
- Ideal for cast aluminum parts
- Superior performance during thermal cycling & vibration
- Resistant to hardening, shrinking and cracking
- Performs under high torque loads
- Sensor-Safe
- Includes extra nozzle
- Temp Range: -54°C to 371°C (-65°F to 700°F) intermittent

Applications: Valve covers, gearboxes, intake manifolds, timing covers, compressors, exhaust manifolds/headers, thermostat housings, water pumps, oil pans

Item #	Old P/N	Old Alt.	Container	Case
59923	-	-	80ml Carded Tube	6



Joint d'étancheité Optimum gris Permatex®

- Respecte les normes produit d'origine
- Joint d'étanchéité de première qualité pour sceller les surfaces rigides des composants haute performance soumis à un couple élevé
- Idéal pour les composants en aluminium
- Produit un excellent scellement lors des variations cycliques de température et en cas de vibration
- Résiste bien au durcissement, au rétrécissement et à la fissuration
- Scelle bien même en cas d'effort de couple élevé
- Sûr pour les capteurs
- Livré avec deux embouts
- Température de service : -54°C à 371°C (-65°F à 700°F) en intermittence

Applications: Cache-culasse, boîte de vitesses, tubulure d'admission, couvercle de distribution, compresseur, collecteur d'échappement, boîtier de thermostat, pompe à eau, carter d'huile

N/P #	Ancien NP	Ancien Alt.	Contenant	Caisse
59923	-	-	tube sur carte 80ml	6

Permatex® Optimum Red Gasket Maker

- Meets OEM specifications
- Maximum temperature performance, adhesion, and flexibility
- Sensor-safe, low odor and non-corrosive
- Non-flammable and non-toxic
- OEM Specified and meeting performance specs of OE silicone gaskets
- Maximum Temperature performance up to 750°F (399°C) intermittent

Applications: Exhaust manifolds/headers, turbochargers, valve covers, oil pans, timing covers, water pumps, thermostat housings, gearboxes

Item #	Old P/N	Old Alt.	Container	Case
59423	-	-	80ml Carded Tube	6



Joint d'étanchéité Optimum rouge Permatex®

- Respecte les normes produit d'origine
- Conserve une excellente adhérence et une grande flexibilité, même à très haute température
- Sans danger pour les capteurs, faible odeur et non corrosif
- Ininflammable et non toxique
- Conforme aux normes des pièces d'origine émises par les constructeurs pour les joints d'étanchéité à base de silicone
- Résistance jusqu'à 399 °C (750 °F) en mode intermittent

Applications: Collecteur d'échappement, turbo, cache-culasse, carter d'huile, couvercle de distribution, pompe à eau, boîtier de thermostat, boîte de vitesses

N/P #	Ancien NP	Ancien Alt.	Contenant	Caisse
59423	-	-	tube sur carte 80ml	6

Permatex® Ultra Black® Gasket Maker

- Meets OEM specifications
- Approved for dealership warranty requirements
- Sensor-safe & non-corrosive
- Will not contaminate oxygen sensors or corrode other electronic engine components
- Superior adhesion to oily surfaces with long term durability
- Superior resistance to powertrain fluids including engine oil, transmission fluid, gear lube and coolants
- Eliminates the need for pre-formed, pre-cut, paper, rubber or cork gaskets
- Temperature range -54°C to 260°C (-65°F to 500°F) intermittent

Applications: Valve covers, oil pans, intake manifold end seals, timing covers, transmission pans.

Item #	Old P/N	Old Alt.	Container	Case
59803	-	-	80ml Carded Tube	6
59813	-	-	300ml Cartridge	6



Permatex® Ultra Grey® Gasket Maker

- Meets OEM specifications
- Sensor-safe & non-corrosive
- Will not contaminate oxygen sensors or corrode other electronic engine components
- Superior adhesion to oily surfaces with long term durability
- Performs under higher torque loads associated with engines having closely spaced bolt patterns (typically import vehicles)
- Superior resistance to powertrain fluids including engine oil, transmission fluid, gear lube and coolants
- Temperature range -54°C to 260°C (-65°F to 500°F) intermittent

Applications: Valve covers, oil pans, intake manifold end seals, timing covers, water pumps, thermostat housings.

Item #	Old P/N	Old Alt.	Container	Case
59903	82194	18572	80ml Carded Tube	6
59913	82195	-	300ml Cartridge	6

59903 Spec Number 599BR
59913 Spec Number 599C



Permatex® Ultra Blue® Gasket Maker

- Meets OEM specifications
- Sensor-safe & non-corrosive
- Will not contaminate oxygen sensors or corrode other electronic engine components
- Superior adhesion to oily surfaces with long term durability
- Superior resistance to powertrain fluids including engine oil, transmission fluid, gear lube and coolants
- Eliminates the need for pre-formed, pre-cut, paper, rubber or cork gaskets
- Temperature range -54°C to 260°C (-65°F to 500°F) intermittent

Applications: Valve covers, oil pans, timing covers, transmission pans, differential covers.

Item #	Old P/N	Old Alt.	Container	Case
59603	77BR	81805	80ml Carded Tube	6
59613	77C	17359	300ml Cartridge	6



Permatex® Ultra Copper® Gasket Maker

- Meets OEM specifications
- High temperature
- Sensor-safe & non-corrosive
- Will not contaminate oxygen sensors or corrode other electronic engine components
- Superior adhesion to oily surfaces with long term durability
- Designed for high performance engines or where operating temperatures are higher
- Superior resistance to powertrain fluids including engine oil, transmission fluid, gear lube and coolants
- Temperature range -60°C to 371°C (-75°F to 700°F) intermittent

Applications: Exhaust manifolds/headers, valve covers, oil pans, timing covers, water pumps, thermostat housings.

Item #	Old P/N	Old Alt.	Container	Case
59703	101BR	17914	80ml Carded Tube	6
59705	-	-	147ml Cartridge	6
59713	101C	82751	300ml Cartridge	6



Joint d'étanchéité Ultra Black® Permatex®

- Respecte les normes produit d'origine
- Conforme aux exigences du fabricant en matière de garantie
- Sûr pour les capteurs et non-corrosif
- Ne contamine pas les capteurs d'oxygène ni ne corrode les autres composantes électroniques du moteur
- Adhère supérieure aux surfaces huileuses avec durabilité à long terme
- Résistance supérieure aux liquides de moteur comme l'huile et les liquides de transmission, de boîte de vitesses et de refroidissement
- Élimine le besoin pour les joints préformés, préoccupés, en papier, en caoutchouc ou en liège
- Température de service : -54°C à 260°C (-65°F à 500°F) en intermittence

Applications: Couvercles de soupape, carters d'huile, joints d'embout de collecteur d'admission, carters de distribution, carters de boîte de vitesses.

N/P #	Ancien NP	Ancien Alt.	Contenant	Caisse
59803	-	-	tube sur carte 80ml	6
59813	-	-	cartouche 300ml	6

Joint d'étanchéité Ultra Grey® Permatex®

- Respecte les normes produit d'origine
- Sûr pour les capteurs et non-corrosif
- Ne contamine pas les capteurs d'oxygène ni ne corrode les autres composantes électroniques du moteur
- Adhère supérieure aux surfaces huileuses avec durabilité à long terme
- Efficace sous les forces de torsion élevées liées aux moteurs dont les boulons sont rapprochés (aspect spécifique des véhicules importés)
- Résistance supérieure aux liquides de moteur comme l'huile et les liquides de transmission, de boîte de vitesses et de refroidissement
- Température de service : -54°C à 260°C (-65°F à 500°F) en intermittence

Applications: Couvercles de soupape, carters d'huile, joints d'embout de collecteur d'admission, carters de distribution, pompes à eau, boîtiers de thermostat.

N/P #	Ancien NP	Ancien Alt.	Contenant	Caisse
59903	82194	18572	tube sur carte 80ml	6
59913	82195	-	cartouche 300ml	6

59903 numéro de spécification 599BR
59913 numéro de spécification 599C

Joint d'étanchéité Ultra Blue® Permatex®

- Respecte les normes produit d'origine
- Sûr pour les capteurs et non-corrosif
- Ne contamine pas les capteurs d'oxygène ni ne corrode les autres composantes électroniques du moteur
- Adhère supérieure aux surfaces huileuses avec durabilité à long terme
- Résistance supérieure aux liquides de moteur comme l'huile et les liquides de transmission, de boîte de vitesses et de refroidissement
- Élimine le besoin pour les joints préformés, préoccupés, en papier, en caoutchouc ou en liège
- Température de service : -54°C à 260°C (-65°F à 500°F) en intermittence

Applications: Couvercles de soupape, carters d'huile, carters de distribution, carters de boîte de vitesses, couvercles de différentiel.

N/P #	Ancien NP	Ancien Alt.	Contenant	Caisse
59603	77BR	81805	tube sur carte 80ml	6
59613	77C	17359	cartouche 300ml	6

Joint d'étanchéité Ultra Copper® Permatex®

- Respecte les normes produit d'origine
- Haute température
- Sûr pour les capteurs et non-corrosif
- Ne contamine pas les capteurs d'oxygène ni ne corrode les autres composantes électroniques du moteur
- Adhère supérieure aux surfaces huileuses avec durabilité à long terme
- Conçu pour les moteurs haute performance ou lorsque la température est très élevée
- Résistance supérieure aux liquides de moteur comme l'huile et les liquides de transmission, de boîte de vitesses et de refroidissement
- Température de service : -60°C à 371°C (-75°F à 700°F) en intermittence

Applications: Collecteurs d'échappement, couvercles de soupape, carters d'huile, carters de distribution, pompes à eau, boîtiers de thermostat.

N/P #	Ancien NP	Ancien Alt.	Contenant	Caisse
59703	101BR	17914	tube sur carte 80ml	6
59705	-	-	cartouche 147ml	6
59713	101C	82751	cartouche 300ml	6

Permatex® Motoseal® Powersport Gasket Maker

- For both 2 and 4 cycle engines
- Gasoline resistant
- Seals in 20 minutes
- Non-hardening formula forms a tough flexible film for high reliability sealing
- Effective on uneven joint surfaces
- Eliminates the need for pre-formed, pre-cut, paper, rubber or cork gaskets
- Performs well at low temperatures
- Effective at high temperatures up to 204°C (400°F) intermittent

Applications: Designed for use on motorcycles, watercraft, snowmobiles and karts. Cylinder head top covers, center and end covers (transmissions), case halves, cam covers, exhaust manifold seals, timing chain cases, side covers, clutch housings.

Item #	Old P/N	Old Alt.	Container	Case
38401	-	-	80ml Carded Tube	6



Permatex® Gear Oil RTV Gasket Maker

- Meets OEM specifications
- Specially formulated for differentials and transfer cases
- Withstands gear oil friction modifiers
- Provides leak proof sealing
- Sensor safe, non-toxic, non-flammable and low odour
- Use as a gasket or sealant
- Good adhesion and flexibility
- Temperature range: -54°C to 260°C (-65°F to 500°F)

Applications: Differentials and transfer cases.

Item #	Old P/N	Old Alt.	Container	Case
31872	-	-	85g Carded Tube	6



Permatex® Hi-Temp Red RTV Gasket Maker

- Meets OEM specifications
- Sensor-safe
- Formulated for high temp applications or heavy-duty use (Such as towing and turbo charged engines)
- Replaces almost any cut gasket
- Resists auto and shop fluids
- Waterproof seal resists cracking, shrinking and migrating
- Temperature range: -54°C to 343°C (-65°F to 650°F) intermittent

Applications: Valve covers, oil pans, water pumps, thermostat housings, transmission pans.

Item #	Old P/N	Old Alt.	Container	Case
59403	26BR	81311	80ml Carded Tube	6
59413	26C	81312	300ml Cartridge	6

27BR & 38403 can use 59403
27C & 38404 can use 59413



Permatex® Blue RTV Gasket Maker

- Meets OEM specifications
- Sensor-safe
- An all-purpose RTV silicone gasket maker
- Resists auto and shop fluids
- Waterproof seal resists cracking, shrinking and migrating
- Use for sealing, bonding, insulating, caulking, making gaskets and coating pre-cut gaskets
- The original "blue" gasket maker
- Temperature range: -54°C to 260°C (-65°F to 500°F) intermittent

Applications: Valve covers, oil pans, timing covers, water pumps, thermostat housings, transmission pans.

Item #	Old P/N	Old Alt.	Container	Case
59303	6BR	80506	80ml Carded Tube	6
59313	6C	80580	300ml Cartridge	6



Joint d'étanchéité pour sports motorisés Motoseal® Permatex®

- Pour les moteurs à 2 temps et à 4 temps
- Résiste à l'essence
- Assure l'étanchéité en 20 minutes
- Formule non durcissante forme une pellicule élastique robuste donnant une étanchéité fiable
- Efficace sur les surfaces de joint inégales
- Élimine les joints préformés, préoccupés, en papier, caoutchouc ou liège
- Bon rendement à basse température
- Résiste à une température élevée de 204°C (400°F) en intermittence

Applications: Conçu pour motocyclettes, embarcations, motoneiges et karts. Couvertres de came, culasse, centraux et d'embout (boîte de vitesses), sections de carter, joints de collecteur d'échappement, couvercles latéraux, boîtiers d'embrayage.

N/P #	Ancien N/P	Ancien Alt.	Contenant	Caisse
38401	-	-	tube sur carte 80ml	6

Scellant RTV pour engrenages Permatex®

- Respecte les normes produit d'origine
- Spécialement conçu pour les différentiels et les boîtes de transfert
- Résiste aux modificateurs de friction des huiles à engrenages
- Assure l'étanchéité
- Sans danger pour les capteurs, non toxique, ininflammable et à faible odeur
- S'utilise comme joint d'étanchéité ou scellant
- Bonne adhérence et bonne élasticité
- Température de service : -54 °C à 260 °C (-65 °F à 500 °F)

Applications: Différentiels et boîtes de transfert.

N/P #	Ancien N/P	Ancien Alt.	Contenant	Caisse
31872	-	-	tube sur carte 85g	6

Joint d'étanchéité RTV Rouge haute température Permatex®

- Respecte les normes produit d'origine
- Sûr pour les capteurs
- Pour applications à température élevée ou de service intense (comme le remorquage et les moteurs à turbochargeur)
- Remplace la plupart des joints découpés
- Résiste aux liquides d'auto et d'atelier
- Joint étanche résistant au fissurement, au refoulement et à la migration
- Température de service : -54°C à 343°C (-65°F à 650°F) en intermittence

Applications: Couvercles de soupape, carters d'huile, pompes à eau, boîtiers de thermostat, carters de boîte de vitesses.

N/P #	Ancien N/P	Ancien Alt.	Contenant	Caisse
59403	26BR	81311	tube sur carte 80ml	6
59413	26C	81312	cartouche 300ml	6

27BR & 38403 pouvez utiliser 59403
27C & 38404 pouvez utiliser 59413

Joint d'étanchéité RTV Bleu Permatex®

- Respecte les normes produit d'origine
- Sûr pour les capteurs
- Silicone RTV tout usage
- Résiste aux liquides d'auto et d'atelier
- Joint étanche résistant au fissurement, au refoulement et à la migration
- Scelle, colle, isole, calfeutre, forme des joints et enduit les joints découpés
- Le joint d'étanchéité « bleu » original
- Température de service : -54°C à 260°C (-65°F à 500°F) en intermittence

Applications: Couvercles de soupape, carters d'huile, carters de distribution, pompes à eau, boîtiers de thermostat, carters de boîte de vitesses.

N/P #	Ancien N/P	Ancien Alt.	Contenant	Caisse
59303	6BR	80506	tube sur carte 80ml	6
59313	6C	80580	cartouche 300ml	6

Permatex® Anaerobic Gasket Maker

- Meets OEM specifications
- Designed for superior performance on aluminum flanges
- Use for gasketing close fitting rigid-machined flanges with gaps up to 0.25mm (0.01") unprimed; 1.27mm (0.05") with primer
- Eliminates the need for pre-formed, pre-cut, paper gaskets
- Superior resistance to powertrain fluids including engine oil, transmission fluid, gear lube, coolants, gasoline
- High reliability sealing
- Long term durability
- Resists temperatures up to 150°C (300°F)

Applications: Water pumps, thermostat housings, transmission pans, transmission case covers, transaxle casings, o-ring replacement.

Item #	Old P/N	Old Alt.	Container	Case
51850	51813	19550	50ml Carded Tube	6
51845	-	-	300ml Cartridge	10

51817 can use 51850



Permatex® Anaerobic Flange Sealant

- Meets OEM specifications
- Flexible gasket sealant for flanges that move in service
- Use for gasketing close fitting rigid-machined flanges with gaps of 0.25mm (0.01") unprimed; 1.27mm (0.05") with primer
- Eliminates the need for pre-formed, pre-cut, paper, rubber or cork gaskets
- Superior resistance to powertrain fluids including engine oil, transmission fluid, gear lube, coolants, gasoline
- High reliability sealing
- Long term durability
- Temperature range -51°C to 150°C (-60°F to 300°F)

Applications: Water pumps, thermostat housings, transmission pans, transmission case covers, transaxle casings, o-ring replacement.

Item #	Old P/N	Old Alt.	Container	Case
51550	51531	17369	50ml Carded Tube	6
51580	-	-	300ml Cartridge	10



Permatex® High Temperature Anaerobic Flange Sealant

- Use for gasketing close fitting rigid-machined flanges with gaps up to 0.25mm (0.01") unprimed; 0.5mm (0.02") with primer
- Eliminates the need for pre-formed, pre-cut, paper, rubber or cork gaskets
- Superior resistance to powertrain fluids including engine oil, transmission fluid, gear lube, coolants, gasoline
- High reliability sealing
- Long term durability
- Withstands temperatures up to 204°C (400°F)

Applications: Water pumps, thermostat housings, transmission pans, transmission case covers, transaxle casings, o-ring replacement.

Item #	Old P/N	Old Alt.	Container	Case
51031	-	-	50ml Tube	10



Permatex® Surface Prep™ Activator/Primer

- Designed for cleaning & priming parts prior to assembly with Permatex® threadlockers, thread sealants, retaining compounds and anaerobic gasket makers
- Use in cold temperatures or where faster curing of Permatex® products is desired
- Speeds cure time of Permatex® threadlockers by 50%
- Ensures parts are clean to achieve maximum strength of product

Applications: Any threadlocking, thread sealing and retaining application.

Item #	Old P/N	Old Alt.	Container	Case
24163	-	-	127g Aerosol	6



Joint d'étanchéité anaérobie Permatex®

- Respecte les normes produit d'origine
- Conçu pour un rendement supérieur sur les brides d'aluminium
- S'utilise sur les brides usinées rigides avec écart inférieur ou égal à 0.25 mm (0.01") sans apprêt; 1.27 mm (0.05") avec apprêt
- Élimine le besoin de joints préformés, préoccupés, en papier
- Résistance supérieure aux liquides de moteur comme l'huile, les liquides de transmission, de boîte de vitesses et de refroidissement et l'essence
- Scellage à grande fiabilité
- Durabilité à long terme
- Résiste à des températures de 150°C (300°F)

Applications: Pompes à eau, boîtiers de thermostat, carters de boîte de vitesses, couvercles de transmission, carters de boîtes-pont, remplacement de joint torique.

N/P #	Ancien N/P	Ancien Alt.	Contenant	Caisse
51850	51813	19550	tube sur carte 50ml	6
51845	-	-	cartouche 300ml	10

51817 pouvez utiliser 51850

Scellant de collerette anaérobie Permatex®

- Respecte les normes produit d'origine
- Scellant flexible pour les brides qui bougent lorsque le moteur tourne
- S'utilise sur les brides usinées rigides avec écart de 0.25 mm (0.01") sans apprêt; 1.27 mm (0.05") avec apprêt
- Élimine les joints préformés, préoccupés, en papier, caoutchouc ou liège
- Résistance supérieure aux liquides de moteur comme l'huile et les liquides de transmission, de boîte de vitesses, de refroidissement et l'essence
- Scellage à grande fiabilité
- Durabilité à long terme
- Température de service : -51°C à 150°C (-60°F à 300°F)

Applications: Pompes à eau, boîtiers de thermostat, carters de boîte de vitesses, couvercles de transmission, carters de boîtes-pont, remplacement de joint torique.

N/P #	Ancien N/P	Ancien Alt.	Contenant	Caisse
51550	51531	17369	tube sur carte 50ml	6
51580	-	-	cartouche 300ml	10

Scellant haute température de collerette anaérobie Permatex®

- S'utilise sur les brides usinées rigides avec écart inférieur ou égal à 0.25 mm (0.01") sans apprêt; 0.5 mm (0.02") avec apprêt
- Élimine les joints préformés, préoccupés, en papier, caoutchouc ou liège
- Résistance supérieure aux liquides de moteur comme l'huile et les liquides de transmission, de boîte de vitesses, de refroidissement et essence
- Scellage à grande fiabilité
- Durabilité à long terme
- Supporte des températures de 204°C (400°F)

Applications: Pompes à eau, boîtiers de thermostat, carters de boîte de vitesses, couvercles de transmission, carters de boîtes-pont, remplacement de joint torique.

N/P #	Ancien N/P	Ancien Alt.	Contenant	Caisse
51031	-	-	tube 50ml	10

Apprêt/Activateur Surface Prep™ Permatex®

- Conçu pour nettoyer et apprêter les pièces avant l'assemblage des bloqueurs de filets, scellants de filets, composés de retenue et joints d'étanchéité Permatex®
- S'utilise dans des environnements froids ou lorsqu'un durcissement des produits Permatex® est désiré
- Accélère le durcissement des bloqueurs de filets Permatex® par 50 %
- Assure le nettoyage des pièces pour réaliser une force maximale

Applications: Toutes les applications de blocage et scellage de filets ou de retenue.

N/P #	Ancien N/P	Ancien Alt.	Contenant	Caisse
24163	-	-	aérosol 127g	6



GASKET SEALANTS

SCELLANTS À JOINTS

As new engine designs require more advanced gasket makers, today's under hood requirements create a need for superior sealant technologies. When a chemical gasket is not an option, Permatex® offers a wide range of gasket sealants suitable for applications on both import and domestic vehicles of any model year or performance caliber.

À cause des nouveaux designs, les moteurs d'aujourd'hui nécessitent des scellants d'avant-garde. En effet, les conditions sous le capot incitent à recourir à des technologies supérieures en matière d'étanchéité. Si un joint chimique n'est pas une option, Permatex® offre un éventail de scellants à joints qui conviendront tant pour les véhicules d'importation que nord-américains, quel que soit l'année du modèle et le niveau de performance.

SEALANTS / SCCELLANTS	Form-A-Gasket® No. 1	Form-A-Gasket® No. 2	Aviation Form-A-Gasket®	High Tack™ 98	High Tack™ 99	Copper Spray-A-Gasket®
FEATURES						
Import OE Endorsed					✓	
Non-Hardening Formula		✓	✓	✓	✓	✓
Hardening Formula	✓					
Thread Sealant	✓	✓	✓		✓	
For Gasket Positioning				✓	✓	✓
Gasket Sealant	✓	✓	✓	✓	✓	✓
High Pressure Resistance	✓	✓	✓	✓	✓	✓
Sensor-Safe	✓	✓	✓	✓	✓	✓



Permatex® PermaShield® Gasket Dressing

- Sensor-safe and non-corrosive
- Specially formulated for repeated disassembly and reassembly in high performance applications
- Remains flexible and tacky at high temperatures
- Soft-setting and non-hardening
- Can be used as a gasket dressing or flange sealant
- Temperature range: -50°C to 260°C (-60°F to 500°F)
- Resists gasoline, engine fluids, coolant, lubricating oils, kerosene and some refrigerants

Applications: Thermostat housings, differential coverings, hydraulic drives and motors, gearbox assemblies, intake manifold assemblies, oil, fuel and water pump housings and seals, fuel injectors and fuel pumps, transmission and torque converter seals.

Item #	Old P/N	Old Alt.	Container	Case
85420	85249	-	59ml Carded Tube	6



Apprêt pour joints d'étanchéité PermaShield® Permatex®

- Sans danger pour les capteurs et non corrosif
- Spécialement conçu pour les applications à haute performance où le désassemblage et le réassemblage sont fréquents
- Demeure élastique et adhérent à des températures élevées
- Est souple à l'installation et ne durcit pas
- Peut être utilisé comme apprêt ou scellant de collerette
- Température de service : -50 °C à 260 °C (-60 °F à 500 °F)
- Résiste à l'essence, aux fluides de moteur, au liquide de refroidissement, aux huiles lubrifiantes, au kérosène et à certains frigorigènes

Applications: Boîtiers de thermostat, couvercles de différentiel, moteurs et mécanismes d'entraînement hydraulique, boîtes à engrenage, collecteurs d'échappement huile, boîtiers et joints d'étanchéité de pompe à huile, à carburant et à eau, injecteurs de carburant et pompes à essence, joints d'étanchéité de transmission et de convertisseur de couple.

N/P #	Ancien N/P	Ancien Alt.	Contenant	Caisse
85420	85249	-	tube sur carte 59ml	6

Permatex® Form-A-Gasket® No. 1 Sealant

- Designed for dressing/sealing cut gaskets on rigid flanges
- Thick, fast drying, hardening formula
- For application where permanent assembly is desired
- Resists common auto and shop fluids including fuels
- Temperature range: -54°C to 200°C (-65°F to 400°F)
- USA Mil-S-45180 D, Type I

Applications: Dressing cork, rubber, paper, and composite gaskets, sealing hose connections.

Item #	Old P/N	Old Alt.	Container	Case
58912	1BR	80493	80ml Carded Tube	6

1C (80003) can use 58912



Form-A-Gasket® Scellant N° 1 Permatex®

- Conçu pour l'apprêt/scellage des joints précoupés sur les surfaces rigides
- Composé pâteux, durcissant à prise rapide
- Parfait pour les pièces à démontage infrequent
- Résiste aux liquides d'atelier incluant les carburants
- Température de service : -54°C à 200°C (-65°F à 400°F)
- USA Mil-S-45180 D, type I

Applications: L'apprêt des joints en liège, caoutchouc, papier et matériaux agglomérés; scellage des raccords de boyaux.

N/P #	Ancien N/P	Ancien Alt.	Contenant	Caisse
58912	1BR	80493	tube sur carte 80ml	6

1C (80003) pouvez utiliser 58912

Permatex® Form-A-Gasket® No. 2 Sealant

- Designed for dressing/sealing cut gaskets on flexible/stamped parts
- Thick, slow drying, non-hardening formula
- Allows for easy disassembly if required
- Resists common auto and shop fluids including fuels
- More flexible than Form-A-Gasket® No.1 to perform better in thermal cycling applications
- Temperature range: -54°C to 200°C (-65°F to 400°F)
- USA Mil-S-45180 D, Type II

Applications: Dressing cork, rubber and paper gaskets.

Item #	Old P/N	Old Alt.	Container	Case
58922	2BR	80500	80ml Carded Tube	6

2C (80011) can use 58922



Form-A-Gasket® Scellant N° 2 Permatex®

- Conçu pour l'apprêt/scellage des joints précoupés/flexibles
- Composé pâteux non-durcissant à prise lente
- Parfait pour les pièces à démontage fréquent
- Résiste aux liquides d'atelier incluant les carburants
- Plus flexible que Form-A-Gasket® No.1 pour un rendement supérieur dans les applications à cycle thermique
- Température de service : -54°C à 200°C (-65°F à 400°F)
- USA Mil-S-45180 D, type II

Applications: L'apprêt des joints en liège, caoutchouc et papier.

N/P #	Ancien N/P	Ancien Alt.	Contenant	Caisse
58922	2BR	80500	tube sur carte 80ml	6

2C (80011) pouvez utiliser 58922

Permatex® Aviation Form-A-Gasket® No. 3 Sealant

- Slow-drying, non-hardening sealant
- Ideal for close fitting machined surface
- Approved for use in aviation as well as automotive applications
- Helps seal cut gaskets
- Resists gasoline, oil, anti-freeze and axle fluids
- Temperature range: -54°C to 200°C (-65°F to 400°F)
- USA Mil-S-45180 D, Type III

Applications: Seals any paper, rubber, cork or composite gasket, close fitting machined surfaces, hoses.

Item #	Old P/N	Old Alt.	Container	Case
58931	3H	-	118ml Brush-Top Can	12
80017	3D	-	473ml Brush-Top Can	12



Scellant d'aviation Form-A-Gasket® N° 3 Permatex®

- Scellant non durcissant à séchage lent
- Idéal pour les surfaces usinées avec petit écart
- Approuvé pour les applications aéronautiques et automobiles
- Aide à sceller les joints précoupés
- Résiste à l'essence, à l'huile, à l'antigel, et aux liquides d'essieux
- Température de service : -54°C à 200°C (-65°F à 400°F)
- USA Mil-S-45180 D, type III

Applications: Scelle tous les types de joints en papier, liège ou composite, surfaces usinées de faible tolérance et boyaux.

N/P #	Ancien N/P	Ancien Alt.	Contenant	Caisse
58931	3H	-	pot bouchon-pinceau 118ml	12
80017	3D	-	pot bouchon-pinceau 473ml	12

Permatex® High Tack™ Gasket Sealant

- Fast drying all-purpose adhesive/sealant
- Tacky paste for holding cut gaskets in place during assembly
- Helps seal cut gaskets
- Resists gasoline, oil, anti-freeze, kerosene, propane, butane and axle fluids
- Temperature range: -54°C to 260°C (-65°F to 500°F)

Applications: Seals any rubber, cork, paper or composite gasket; also works on hose connections; good as a general purpose contact adhesive.

Item #	Old P/N	Old Alt.	Container	Case
58981	98H	80543	118ml Brush-Top Can	12

80060, 80063 Discontinued

Can use 58981



Permatex® High Tack™ Spray-A-Gasket® Sealant

- Fast drying all-purpose spray adhesive/sealant
- Tacky paste for holding cut gaskets in place during assembly
- Helps seal cut gaskets
- Resists gasoline, oil, anti-freeze, kerosene, propane, butane and axle fluids
- Temperature range: -54°C to 260°C (-65°F to 500°F)

Applications: Seals any rubber, cork, paper or composite gasket; also for holding sanding disks and for use as an all-purpose adhesive.

Item #	Old P/N	Old Alt.	Container	Case
80546	99MA	-	226g Aerosol	6



Permatex® Copper Spray-A-Gasket® High-Temp Sealant

- Fast drying, metallic copper spray adhesive/sealant
- Prevents gasket burnout and improves heat transfer
- Fills minor surface irregularities
- Fills hot spots and surface imperfections
- Resists all types of automotive fluids, especially gasoline
- Temperature range -46°C to 260°C (-50°F to 500°F)

Applications: Cylinder head gaskets, carburetor gaskets, exhaust manifold gaskets and other high temperature applications.

Item #	Old P/N	Old Alt.	Container	Case
58985	101MA	80576	226g Aerosol	12



Permatex® Super Weatherstrip Adhesive

- Permanently bonds all types of weather stripping and can also be used for general purpose bonding including gaskets
- Allows quick bonding yet maintains enough versatility in tack to allow large areas to be spread and bonded at one time
- Black formula blends with weather stripping for less clean-up
- Withstands extremes temperature
- Resistant to gasoline, kerosene, anti-freeze and most solvents

Applications: Cut gaskets, carpeting, moldings, foam, vinyl, fabric-backed vinyl upholstery, headliners.

Item #	Old P/N	Old Alt.	Container	Case	
Yellow:	31803	80BR	80539	59ml Carded Tube	6
Yellow:	81731	-	-	147ml Boxed Tube	12
Black:	81850	-	-	147ml Boxed Tube	12



Scellant High Tack™ adhésif à joints Permatex®

- Adhésif-scellant tout usage à séchage rapide
- Pâte poisseuse pour tenir les joints précoupés en place pendant l'assemblage
- Aide à sceller les joints précoupés
- Résiste à l'essence, à l'huile, à l'antigel, au kérosène, au propane, au butane et aux liquides d'essieux
- Température de service : -54°C à 260°C (-65°F à 500°F)

Applications: Scelle joints en caoutchouc, liège, papier ou matériaux agglomérés. S'utilise aussi sur les raccords de boyaux et comme colle contact tout usage.

N/P #	Ancien N/P	Ancien Alt.	Contenant	Caisse
58981	98H	80543	pot bouchon-pinceau 118ml	12

80060, 80063 discontinués

pouvez utiliser 58981

Scellant adhésif High Tack™ Spray-A-Gasket® Permatex®

- Adhésif-scellant tout usage à séchage rapide
- Pâte poisseuse pour tenir les joints précoupés en place pendant l'assemblage
- Résiste à l'essence, à l'huile, à l'antigel, au kérosène, au propane, au butane et aux liquides d'essieux
- Température de service : -54°C à 260°C (-65°F à 500°F)

Applications: Scelle joints en caoutchouc, liège, papier ou matériaux agglomérés. S'utilise aussi pour fixer les disques de ponçage et comme adhésif tout usage.

N/P #	Ancien N/P	Ancien Alt.	Contenant	Caisse
80546	99MA	-	aérosol 226g	6

Scellant haute température Spray-A-Gasket® Cuivre Permatex®

- Adhésif-scellant en cuivre métallique, en aérosol à séchage rapide
- Empêche la brûlure des joints et améliore le transfert thermique
- Comble les petites irrégularités de surface
- Comble les points chauds et les imperfections
- Résiste à tous les types de liquides automobiles, spécialement l'essence
- Température de service : -46°C à 260°C (-50°F à 500°F)

Applications: Joints de culasse, joints de carburateur, joints de collecteur d'échappement et autres applications à température élevée.

N/P #	Ancien N/P	Ancien Alt.	Contenant	Caisse
58985	101MA	80576	aérosol 255g	12

Super adhésif pour bourrelets d'étanchéité Permatex®

- Colle en permanence tous les types de calefrage et peut aussi servir au collage général, incluant les joints d'étanchéité
- Colle rapidement mais reste suffisamment collant pour s'étendre et coller sur de grandes surfaces
- Formule noir s'uniformise avec le calefrage réduisant ainsi le nettoyage
- Supporte les températures extrêmes
- Résiste à l'essence, au kérosène, à l'antigel et à la plupart des solvants

Applications: Joints découpés, tapis, moulures, mousse, vinyle, capitonnage en tissu vinylique, pavillons.

N/P #	Ancien N/P	Ancien Alt.	Contenant	Caisse	
Yellow:	31803	80BR	80539	tube sur carte 59ml	6
Yellow:	81731	-	-	tube (boîte) 147ml	12
Noir:	81850	-	-	tube (boîte) 147ml	12



MEETS
OEM
SPECS

THREADLOCKERS

Permatex® Threadlockers are widely accepted in a broad range of applications, from delicate fuel injection components to heavy duty transmission and engine assemblies. Specified by automotive OEM's and approved for use on factory assembly lines, Threadlockers apply as liquids or gels, filling the space between threaded metal parts, curing to form a tough, adhesive bond and seal.

Permatex® Threadlockers are superior to conventional lock washers, nylon inserts, and other mechanical devices because they secure the entire fastener assembly against loosening from shock and vibration, so fastener clamping forces are maintained. Threadlockers also seal the threads against leakage, preventing rust and corrosion.

ADHÉSIF FREIN-FILETS

Les adhésif frein-filets Permatex® sont reconnus pour une vaste gamme d'applications, des composants délicats des injecteurs de carburant aux robustes assemblages de transmission et de moteur. Approuvés par les fabricants de pièces automobiles d'origine et conformes pour l'utilisation sur les chaînes d'assemblages d'usines, les adhésif frein-filets sous forme de liquide ou de gel comblent l'espace entre les pièces métalliques filetées et durcissent pour former un joint solide et adhérent.

Les Adhésif frein-filets Permatex® offrent un meilleur rendement que les rondelles-freins traditionnelles, bagues de nylon et autres dispositifs mécaniques, étant donné qu'ils empêchent l'ensemble de la fixation de se desserrer en raison de chocs ou de vibrations, ce qui permet de maintenir les forces de serrage. De plus, les bloqueurs de filets scellent les filets, ce qui les protège contre les fuites et prévient la rouille et la corrosion.

Tech Tips

- Threadlocker cures with the absence of air + presence of metal
- Threadlocker does not work with plastic fittings & bolts
- One drop is enough for a 3/8" bolt
- Always shake the bottle before use
- Bolts with red Threadlocker can be removed with heat

- Adhésif frein-filets durcit en absence d'air + présence de métal
- Adhésif frein-filets n'est pas conçue pour raccords et boulons en plastique
- Une goutte suffit pour boulon 3/8 po
- Toujours agiter le flacon avant toute utilisation
- Boulons avec Adhésif frein-filets rouge peut nécessiter l'apport de chaleur et d'outils spéciaux pour le desserage

Threadlocker vs Lock Washer / Adhésif frein-filets vs Rondelle

Threadlocker / Adhésif frein-filets	Lock Washer / Rondelle
<ul style="list-style-type: none"> • Entire threaded area filled with Threadlocker / Zone filetée entière remplie avec Adhésif frein-filets • One drop fits all / Une goutte suffit • Threads sealed; moisture can't get inside / Filets Scellés l'humidité ne peut pas pénétrer à l'intérieur 	<ul style="list-style-type: none"> • Contact only under bolt; bolt can vibrate loose / Contact seulement sous boulon; boulon peut vibrer et se desserer • Must use right size / Vous devez utiliser la bonne taille • Threads open; moisture can get in causing corrosion / Filets ouvert; l'humidité peut pénétrer et créer de la corrosion

With and Without Threadlocker / Avec ou sans adhésif frein-filets

With Threadlocker / avec Adhésif frein-filets	Without Threadlocker / Sans Adhésif frein-filets
<p>Threads protected from corrosion</p> <p>Filets scellés contre la corrosion</p>	<p>Threads corroded, fastener can seize</p> <p>Filets corrodés, les écrous peuvent se gripper</p>

Part Number	Product	Colour	Fasteners	Torque, in lbs.* Break/Prevail	Cure* Fixture/Full	Fixture/with Primer**	Temperature Range
24024 - 6ml	Low Strength Threadlocker	Purple	Up to 1/4" (6mm)	55/20	20 min./24 hrs.	5 min.	-54° to 150°C (-65° to 300°F)
25209 - 10ml 25236 - 36ml	High Strength Removable Threadlocker	Orange	1/4" to 1" (6mm to 25mm)	120/180	20 min./24 hrs.	5 min.	-54° to 150°C (-65° to 300°F)
24200 - 6ml 24210 - 10ml 24240 - 36ml 24250 - 50ml 24225 - 250ml	Medium Strength Threadlocker	Blue	1/4" to 3/4" (6mm to 20 mm)	110/43	20 min./24 hrs.	5 min.	-54° to 150°C (-65° to 300°F)
24300 - 10ml 24350 - 50ml 24325 - 250ml	Surface Insensitive Threadlocker	Blue	1/4" to 3/4" (6mm to 20 mm)	115/50	20 min./24 hrs.	5 min.	-54° to 150°C (-65° to 300°F)
24215 - 10g 24235 - 35g	Gel Threadlocker	Blue	1/4" to 1" (6mm to 25 mm+)	115/53	15 min./ 24 hrs.	N/A	-54° to 150°C (-65° to 300°F)
27115 - 10g 27135 - 35g		Red	3/8" to 1" (10mm to 25 mm+)	175/230			
26200 - 6ml 26210 - 10ml 26240 - 36ml 26250 - 50ml 26225 - 250ml	High Strength Threadlocker	Red	3/8" to 1" (10mm to 25 mm)	190/275	20 min./24 hrs.	5 min.	-54° to 150°C (-65° to 300°F)
27110 - 10ml 27140 - 36ml 27150 - 50ml 27125 - 250ml	High Strength Low Viscosity Threadlocker	Red	3/8" to 1" (10mm to 25 mm)	250/250	20 min./24 hrs.	5 min.	-54° to 150°C (-65° to 300°F)
27200 - 10ml 27240 - 36ml 27250 - 50ml 27225 - 250ml	High Temperature Threadlocker	Red	3/8" to 1.5" (10mm to 38 mm)	200/225	20 min./24 hrs.	5 min.	-54° to 232°C (-65° to 450°F)
27750 - 50ml 27725 - 250ml	Large Diameter Threadlocker	Red	1" (25mm) and larger	275/275	20 min./24 hrs.	5 min.	-54° to 150°C (-65° to 300°F)
29000 - 6ml 29040 - 36ml 29050 - 50ml	Penetrating Grade Threadlocker	Green	#2 to 1/2" (2.2mm to 12 mm)	65/225	20 min./24 hrs.	3 min.	-54° to 150°C (-65° to 300°F)

*3/8"-phosphate steel **Fixture strength is equivalent to 20% of full cure strength

Permatex® PURPLE Low Strength Threadlocker

- Meets OEM specifications
- Low strength threadlocker
- Designed for fasteners 1/4" (6mm) and smaller
- Protects threads from corrosion and prevents vibration loosening
- Removable with hand tools and normal effort
- Temperature range: -54°C to 150°C (-65°F to 300°F)
- USA Mil-Spec (S-46163A) Type II, Grade M

Applications: Set screws for headlamp, body panel mounting and any small screw assembly, carburetors, relay locks, throttle body and choke assembly, fuel injection.

Item #	Old P/N	Old Alt.	Container	Case
24024	-	-	6ml Carded Tube	6



Permatex® BLUE Medium Strength Threadlocker

- Meets OEM specifications
- Medium strength, general purpose threadlocker
- Designed for fasteners 1/4" to 3/4" (6mm to 20mm)
- Protects threads from corrosion and prevents vibration loosening
- Removable with hand tools and normal effort
- Temperature range: -54°C to 150°C (-65°F to 300°F)
- USA Mil-Spec (S-46163A) Type II, Grade N

Applications: Valve cover, oil pan, water pump and drive shaft bolts, rocker arm adjustment nuts, carburetor studs and any similar threaded assembly.

Item #	Old P/N	Old Alt.	Container	Case
19967	-	-	0.5ml Tube	24
24200	24209	-	6ml Carded Tube	6
24215	-	-	Gel Twist™ 10g Carded Tube	6
24210	-	-	10ml Carded Bottle	6
24240	24242	-	36ml Carded Bottle	6
24250	-	-	50ml Bottle	6
24225	-	-	250ml Bottle	2
24235	-	-	Gel Twist™ 35g Tube	6



Permatex® BLUE Surface Insensitive Threadlocker

- Meets OEM specifications
- Medium / high strength threadlocker
- Designed for fasteners 1/4" to 3/4" (6mm to 20mm)
- Well suited for fasteners that have a slight oil film
- General-purpose applications
- Protects threads from corrosion and prevents vibration loosening
- Oil resistant
- Temperature range: -54°C to 150°C (-65°F to 300°F)

Applications: Rocker studs, rocker adjustment bolts and bolts on valve and cam covers, oil pans, disc brake calipers, intakes and alternator and pulley assemblies.

Item #	Old P/N	Old Alt.	Container	Case
24300	-	-	10ml Carded Bottle	6
24350	-	-	50ml Bottle	6
24325	-	-	250ml Bottle	2



Permatex® ORANGE High Strength Removable Threadlocker

- Meets OEM specifications
- High strength removable threadlocker
- Designed for fasteners 1/4" to 1" (6mm to 25mm)
- Recommended for parts subjected to prolonged vibration or heavy-duty service
- Can be disassembled
- Temperature range: -54°C to 150°C (-65°F to 300°F)
- USA Mil-Spec (S-46163A) Type II, Grade O

Applications: Valve cover, oil pan, water pump and drive shaft bolts, rocker arm adjustment nuts, carburetor studs and any similar threaded assembly.

Item #	Old P/N	Old Alt.	Container	Case
25209	-	-	10ml Carded Bottle	6
25236	-	-	36ml Carded Bottle	6



Adhésif frein-filets VIOLET à faible force Permatex®

- Respecte les normes produit d'origine
- Bloqueur à faible résistance
- Pour les attaches 1/4 po (6 mm) ou plus petites
- Protège les filets contre la corrosion et empêche le desserrage par vibration
- Amovible avec des outils manuels et un effort normal
- Température de service : -54°C à 150°C (-65°F à 300°F)
- USA Mil-Spec (S-46163A) type II, qualité M

Applications: Vis de retenue, phare avant, carburateurs, loquets de relais, corps de papillon, étrangleur, vis de retenue d'injecteur, de montage des panneaux de carrosserie et tout assemblage avec petites vis.

N/P #	Ancien N/P	Ancien Alt.	Contenant	Caisse
24024	-	-	tube sur carte 6ml	6

Adhésif frein-filets BLEU moyenne Permatex®

- Respecte les normes produit d'origine
- Bloqueur universel moyenne
- Pour les attaches 1/4 po à 3/4 po (6 mm à 20 mm)
- Protège les filets contre la corrosion et empêche le desserrage par vibration
- Amovible avec des outils manuels et un effort normal
- Température de service : -54°C à 150°C (-65°F à 300°F)
- USA Mil-Spec (S-46163A) type II, qualité N

Applications: Boulons de couvercle de soupapes, de carter d'huile, de pompe à eau, écrous de réglage d'arbre à cames, goujons de carburateur et tout ensemble fileté semblable.

N/P #	Ancien N/P	Ancien Alt.	Contenant	Caisse
19967	-	-	tube 0.5ml	24
24200	24209	-	tube sur carte 6ml	6
24215	-	-	Gel Twist™ 10g tube sur carte	6
24210	-	-	bouteille sur carte 10ml	6
24240	24242	-	bouteille sur carte 36ml	6
24250	-	-	bouteille 50ml	6
24225	-	-	bouteille 250ml	2
24235	-	-	Gel Twist™ tube 35g	6

Adhésif frein-filets BLEU insensible aux surfaces Permatex®

- Respecte les normes produit d'origine
- Adhésif frein-filets de force moyenne/élevée
- Conçu pour les attaches 1/4 à 3/4 po (6 mm à 20 mm)
- Convient bien aux attaches dont les filets sont légèrement huilés
- Usage général
- Protège les filets contre la corrosion et empêche le desserrage par vibration
- Résiste à l'huile
- Température de service : -54°C à 150°C (-65°F à 300°F)

Applications: Goujons de culbuteur, boulons de réglage de culbuteur, de couvercles de soupape et de came, étriers de freins à disque, carters d'huile, collecteurs d'admission, alternateurs et poulies.

N/P #	Ancien N/P	Ancien Alt.	Contenant	Caisse
24300	-	-	bouteille sur carte 10ml	6
24350	-	-	bouteille 50ml	6
24325	-	-	bouteille 250ml	2

Adhésif frein-filets ORANGE amovible haute résistance Permatex®

- Respecte les normes produit d'origine
- Bloqueur amovible haute résistance
- Attaches 1/4 po à 1 po (6 mm à 25 mm)
- Recommandé pour les pièces soumises à des vibrations prolongées ou à un usage intensif
- Les attaches peuvent être démonté
- Température de service : -54°C à 150°C (-65°F à 300°F)
- USA Mil-Spec (S-46163A) type II, qualité O

Applications: Boulons de couvercle de soupapes, de carter d'huile, de pompe à eau, écrous de réglage d'arbre à cames, goujons de carburateur et tout ensemble fileté semblable.

N/P #	Ancien N/P	Ancien Alt.	Contenant	Caisse
25209	-	-	bouteille sur carte 10ml	6
25236	-	-	bouteille sur carte 36ml	6

Permatex® RED High Strength Threadlocker

- Meets OEM specifications
- Permanent, high strength threadlocker
- Designed for locking fasteners 3/8" to 1" (10mm to 25mm)
- Withstands heavy shock, vibration and extreme chemical or environmental conditions
- Protects threads from corrosion and prevents vibration loosening
- Temperature range: -54°C to 150°C (-65°F to 300°F)
- USA Mil-Spec (S-46163A) Type II, Grade O
- May require heat or special tools for removal

Applications: Assembly with air tools, cylinder block bolts, ring gear bolts, transmission shaft bolts, shock absorber bolts, frame bolts and similar fasteners subject to higher shock and vibration.

Item #	Old P/N	Old Alt.	Container	Case
26200	26207	-	6ml Carded Tube	6
26210	-	-	10ml Carded Bottle	6
26240	26242	-	36ml Carded Bottle	6
26250	-	-	50ml Bottle	6
26225	-	-	250ml Bottle	2



Permatex® RED High Strength Low Viscosity Threadlocker

- Meets OEM specifications
- High strength threadlocker for heavy-duty applications
- Designed for locking fasteners 3/8" to 1" (10mm to 25mm)
- Well suited for permanently locking studs and press fits
- Adds 3000 PSI holding power on slip and press fit assemblies
- Protects threads from corrosion and prevents vibration loosening
- Temperature range: -54°C to 150°C (-65°F to 300°F)
- USA Mil-Spec S-46163A Type I, Grade K
- May require heat or special tools for removal

Applications: Shock mounts, suspension bolts and studs, cylinder block studs, rocker arm studs, ring gear bolts, frame bolts and similar fasteners subject to higher shock and vibration.

Item #	Old P/N	Old Alt.	Container	Case
27115	-	-	Gel Twist™ 10g Carded Tube	6
27110	-	-	10ml Carded Bottle	6
27140	-	-	36ml Carded Bottle	6
27150	-	-	50ml Bottle	6
27125	-	-	250ml Bottle	2
27135	-	-	Gel Twist™ 35g Tube	6

27005 can use 27115
31879 Discontinued

Permatex® RED High Temperature Threadlocker

- Meets OEM specifications
- High temp / high strength threadlocker for heavy-duty applications
- Designed for locking fasteners 3/8" to 1" (10mm to 25mm)
- Withstands severe shock, vibration and heat stress
- Protects threads from corrosion and prevents vibration loosening
- Temperature range: -54°C to 232°C (-65°F to 450°F)
- May require heat or special tools for removal

Applications: Camshaft sprocket bolts, crankshaft bolts, idler bearings, press fit filler tubes, transmission input and output shaft threads, ring gear bolts and shock bolts.

Item #	Old P/N	Old Alt.	Container	Case
27209	-	-	10ml Carded Bottle	6
27240	-	-	36ml Carded Bottle	6
27250	-	-	50ml Bottle	6
27225	-	-	250ml Bottle	2



Permatex® RED Large Diameter Threadlocker

- Meets OEM specifications
- High viscosity, high strength threadlocker
- Designed for locking fasteners 1" (25mm) and larger
- Protects threads from corrosion and prevents vibration loosening
- Temperature range: -54°C to 150°C (-65°F to 300°F)
- USA Mil-Spec S-46163A Type I, Grade L
- May require heat or special tools for removal

Applications: Large diameter frame bracket and suspension fasteners, motor mounts, wheel studs and similar larger diameter fasteners.

Item #	Old P/N	Old Alt.	Container	Case
27750	-	-	50ml Bottle	6
27725	-	-	250ml Bottle	2

27740 Discontinued



Adhésif frein-filets ROUGE grande force Permatex®

- Respecte les normes produit d'origine
- Adhésif frein-filets permanent de force élevée pour les attaches 3/8 po à 1 po (10 mm à 25 mm)
- Supporte les gros chocs, les vibrations, les produits chimiques et les conditions extrêmes
- Empêche le desserrage par vibration et protège les filets contre la corrosion
- Température de service : -54°C à 150°C (-65°F à 300°F)
- USA Mil-Spec (S-46163A) type II, qualité O
- La dépose peut nécessiter l'apport de chaleur et d'outils spéciaux

Applications: Assemblage avec outils à air, boulons de bloc-cylindre, de couronne, d'arbre de transmission, d'amortisseur, de châssis et attaches semblables soumises à des chocs et vibrations élevés.

N/P #	Ancien N/P	Ancien Alt.	Contenant	Caisse
26204	26207	-	tube sur carte 6m	6
26210	-	-	bouteille sur carte 10ml	6
26236	26242	-	bouteille sur carte 36ml	6
26250	-	-	bouteille 50ml	6
26225	-	-	bouteille 250ml	2

Adhésif frein-filets ROUGE grande force / faible viscosité Permatex®

- Respecte les normes produit d'origine
- Adhésif frein-filets de grande force pour service intense
- Pour les attaches 3/8 po à 1 po (10 mm à 25 mm)
- Parfait pour fixer en permanence les goujons et les emboutissages
- Ajoute 3000 psi de retenue aux emboutissages et montages pressés
- Protège les filets contre la corrosion et empêche le desserrage par vibration
- Température de service : -54°C à 150°C (-65°F à 300°F)
- USA Mil-Spec S-46163A type I, qualité K
- La dépose peut nécessiter l'apport de chaleur et d'outils spéciaux

Applications: Fixation d'amortisseur, boulons et goujons de suspension, de bloc-cylindre, de bras de culbuteurs, de couronne, de châssis et autres attaches semblables soumises à des chocs ou vibrations fortes.

N/P #	Ancien N/P	Ancien Alt.	Contenant	Caisse
27115	-	-	Gel Twist™ 10g tube sur carte	6
27110	-	-	bouteille sur carte 10ml	6
27140	-	-	bouteille sur carte 36ml	6
27150	-	-	bouteille 50ml	6
27125	-	-	bouteille 250ml	2
27135	-	-	Gel Twist™ tube 35g	6

27005 pouvez utiliser 27115

Adhésif frein-filets ROUGE haute température Permatex®

- Respecte les normes produit d'origine
- Adhésif frein-filets haute temp/grande force pour service intense
- Pour les attaches 3/8 po à 1 po (10 mm à 25 mm)
- Supporte les chocs et vibrations importantes ainsi que le stress thermique
- Protège les filets contre la corrosion et empêche le desserrage par vibration
- Température de service : -54°C à 232°C (-65°F à 450°F)
- La dépose peut nécessiter l'apport de chaleur et d'outils spéciaux

Applications: Boulons de pignon d'arbre à cames, boulons de vilebrequin, roulements libres, tubes emboutis, filets d'arbre principal et secondaire de transmission, boulons de couronne et boulons d'amortisseurs.

Item #	Old P/N	Old Alt.	Contenant	Caisse
27209	-	-	bouteille sur carte 10ml	6
27240	-	-	bouteille sur carte 36ml	6
27250	-	-	bouteille 50ml	6
27225	-	-	bouteille 250ml	2

Adhésif frein-filets ROUGE pour grand diamètre Permatex®

- Respecte les normes produit d'origine
- Bloqueur de grande viscosité et grande force
- Pour les attaches 1 po (25 mm) et plus grandes
- Protège les filets contre la corrosion et empêche le desserrage par vibration
- Température de service : -54°C à 150°C (-65°F à 300°F)
- USA Mil-Spec S-46163A type I, qualité L
- La dépose peut nécessiter l'apport de chaleur d'outils spéciaux

Applications: Attaches de suspension et de supports de châssis de grand diamètre, supports de moteur, goujons de roue et autres attaches semblables de grand diamètre.

N/P #	Ancien N/P	Ancien Alt.	Contenant	Caisse
27750	-	-	bouteille 50ml	6
27725	-	-	bouteille 250ml	2

27740 discontinué

Permatex® GREEN Penetrating Grade Threadlocker



- Meets OEM specifications
- Low viscosity threadlocker
- For fasteners ranging from less than or equal to 1/2" (12mm)
- Wicks along the threads of pre-assembled fasteners to secure in place
- Maintenance simplified as threadlocker is applied after parts assembled
- Prevents vibration loosening
- Localized heating and hand tools are needed for disassembly
- Temperature range: -54°C to 150°C (-65°F to 300°F)
- USA Mil-Spec S-46163A Type III, Grade R

Applications: Bolts on alternators, air conditioning bolts and distributor clamps, carburetor adjustment screws, hairline cracks.

Item #	Old P/N	Old Alt.	Container	Case
29000	-	-	6ml Carded Tube	12
29040	-	-	36ml Carded Bottle	6
29050	-	-	50ml Bottle	6

**29050 May Be Discontinued
29025 Discontinued*



Permatex® Surface Prep™ Activator/Primer

- Designed for cleaning & priming parts prior to assembly with Permatex® threadlockers, thread sealants, retaining compounds and anaerobic gasket makers
- Use in cold temperatures or where faster curing of Permatex® products is desired
- Speeds cure of Permatex® threadlockers by 50%
- Ensures parts are clean to achieve maximum strength of product

Applications: Any threadlocking, thread sealing and retaining application.

Item #	Old P/N	Old Alt.	Container	Case
24163	-	-	127g Aerosol	6



Adhésif frein-filets VERT à action capillaire Permatex®

- Respecte les normes produit d'origine
- Adhésif frein-filets de faible viscosité
- Pour les attaches de moins de ou égales à 1/2 po (12 mm)
- S'infiltre par action capillaires dans les filets d'attaches préassemblées et les fixe en place
- Simplifie l'entretien préventif en s'appliquant une fois les pièces assemblées
- Empêche le desserrage par vibration
- Nécessite de la chaleur localisée et des outils manuels pour le démontage
- Température de service : -54°C à 150°C (-65°F à 300°F)
- USA Mil-Spec S-46163A type III, qualité R

Applications: boulons d'alternateur, boulons de climatiseur et collets de distributeur, vis d'ajustement de carburateur, fissures

N/P #	Ancien N/P	Ancien Alt.	Contenant	Caisse
29000	-	-	tube sur carte 6ml	12
29040	-	-	bouteille sur carte 36ml	6
29050	-	-	bouteille 50ml	6

29025 discontinué

Apprêt/Activateur Surface Prep™ Permatex®

- Conçu pour nettoyer et apprêter les pièces avant l'assemblage des bloqueurs de filets, scellants de filets, composés de retenue et joints d'étanchéité Permatex®
- S'utilise dans des environnements froids ou lorsqu'un durcissement des produits Permatex® est désiré
- Accélère le durcissement des bloqueurs de filets Permatex® par 50 %
- Assure le nettoyage des pièces pour réaliser une force maximale

Applications: Toutes les applications de blocage et scellage de filets ou de retenue.

N/P #	Ancien N/P	Ancien Alt.	Contenant	Caisse
24163	-	-	aérosol 127g	6



THREAD SEALANTS

Permatex® Thread Sealants seal and secure metal pipes and fittings. By filling the space between threaded metal parts, thread sealants cure to a pliable seal to prevent leakage caused by vibration loosening, tape shredding, solvent evaporation, damaged threads and temperature cycling. Designed for low and high pressure applications, thread sealants seal instantly for on-line low pressure testing. When fully cured, they seal to the burst strength of most piping systems. The high lubricating properties of Permatex® Thread Sealants help in assembly and prevent galling of the threads. For system repairs, parts may be disassembled with basic hand tools.

SCELLANTS POUR FILETS

Les scellants pour filets Permatex® assurent l'étanchéité et la retenue des tuyaux et des pièces de fixation métalliques. Ils remplissent les vides entre les pièces filetées métalliques et durcissent, tout en restant souples. Ils préviennent ainsi les fuites causées par le desserrage dû aux vibrations, les dommages aux rubans d'étanchéité, l'évaporation de solvant, les dommages aux filets et les cycles de température. Conçus pour les applications à basse et à haute pression, les scellants pour filets assurent instantanément l'étanchéité, ce qui permet sans tarder les essais à basse pression. Une fois leur durcissement complet, ils résistent à la pression de rupture de la plupart des circuits de tuyauteries. En raison de leur haut pouvoir lubrifiant, les scellants pour filets Permatex® facilitent l'assemblage et préviennent les dommages aux filets. Lors de la réparation des systèmes, les pièces peuvent être désassemblées à l'aide de simples outils manuels.

Tech Tips

- Do not use on plastic fittings, this will cause them to crack
- Fittings can be adjusted for up to 4 hours, unlike Teflon tape
- Not for use with oxygen systems

- Ne pas utiliser sur des raccords en plastique, cela les ferait craquer
- Les raccords peuvent être ajustés à 4 heures, contrairement au ruban de téflon
- Ne pas utiliser sur les raccords de système d'oxygène



Permatex® High Performance Thread Sealant



- Meets OEM specifications
- Locks and seals threaded fittings
- Resists leakage and vibration loosening
- Formulated specifically for metal, tapered pipe thread fittings
- Replaces Teflon® tape and pipe dopes
- Cures rapidly to withstand 10,000 PSI
- Prevents galling and protects mated threaded areas from rust and corrosion
- Resists all auto shop fluids, fuels and gases
- Paste formulation seals larger diameter fittings and won't run
- Temperature range up to 150°C (300°F)

Applications: Stainless steel fittings, head bolts into through holes, oil PSI sending units/sensors, oil and coolant lines, intake manifold switches, rear axle fill plug, fuel fittings.

Item #	Old P/N	Old Alt.	Container	Case
56550	56521	19545	50ml Carded Tube	6
56525	-	-	250ml Tube	2



Permatex® High Temperature Thread Sealant



- Meets OEM specifications
- Multi-purpose thread sealant containing PTFE
- Locks and seals threaded fittings
- Designed to provide an extremely reliable seal on any metal pipe thread fittings and plugs
- Resists leakage, vibration loosening, moisture, hydraulic fluids and diesel fuels
- Lubricates threads for easy assembly and disassembly
- Will not loosen in service but can be easily removed with hand tools
- Parts may be repositioned up to 4 hours after application
- Resists all auto shop fluids, fuels and gases
- Safe on gas & propane fittings
- Temperature range up to 204°C (400°F)

Applications: Head bolts into through holes, oil PSI sending units and sensors, oil and coolant lines, fuel fittings, rear axle fill plug, brake and power steering fittings.

Item #	Old P/N	Old Alt.	Container	Case
59206	59214	10503	6ml Carded Tube	6
59234	-	17358	50ml Carded Tube	6
59225	-	-	250ml Tube	2



Permatex® Maximum Temperature Thread Sealant



- Meets OEM specifications
- Formulated for stainless steel, aluminum & galvanized steel
- Locks and seals threaded fittings; contains PTFE
- Designed to provide an extremely reliable seal on any metal pipe thread fittings and plugs
- Resists leakage, vibration loosening, moisture, hydraulic fluids and diesel fuels
- Lubricates threads for easy assembly and disassembly
- Will not loosen in service but can be easily removed with hand tools
- Parts may be repositioned up to 4 hours after application
- Resists all auto shop fluids, fuels and gases
- Temperature range: up to 232°C (450°F)

Applications: Head bolts into through holes, oil PSI sending units and sensors, oil and coolant lines, fuel fittings, rear axle fill plug, brake and power steering fittings.

Item #	Old P/N	Old Alt.	Container	Case
56750	-	-	50ml Carded Tube	6
56725	-	-	250ml Tube	2



Permatex® Pneumatic Hydraulic Sealant



- Meets OEM specifications
- Designed for locking and sealing high pressure hydraulic and pneumatic systems
- Contains no fillers or particles which can contaminate system fluids, fowl valves or clog fine filters and screens
- Reliably cures on "as received" fasteners and controlled locking strength affords easy disassembly
- Resists all auto and shop fluid fittings and similar applications
- Temperature range up to 150°C (300°F)

Applications: Hydraulic line fittings, brake line fittings, transmission fluid fittings, PTO fittings.

Item #	Old P/N	Old Alt.	Container	Case
54540	-	-	36ml Carded Bottle	6
54550	-	-	50ml Bottle	6



Scellant à filets haute performance Permatex®

- Respecte les normes produit d'origine
- Fixe et scelle les raccords filetés
- Résiste aux fuites et au desserrage par vibration
- Spécialement conçu pour les raccords filetés coniques en métal
- Remplace le ruban de Teflon® et les pâtes à joints
- Durcit rapidement et supporte 10 000 psi
- Empêche l'éraillage et protège les filets appariés contre la rouille et la corrosion
- Résiste à tous les liquides d'ateliers automobiles, à l'essence et aux gaz
- Scelle des raccords de plus grands diamètres et ne coule pas
- Température de service jusqu'à 150°C (300°F)

Applications: Raccords en acier inoxydable, boulons de culasse dans les trous de fixation, sondes/ capteurs de pression d'huile, canalisations d'huile et de liquide de refroidissement, contacts de collecteurs d'admission, bouchons de pont arrière et raccords de carburant.

N/P #	Ancien N/P	Ancien Alt.	Contenant	Caisse
56550	56521	19545	tube sur carte 50ml	6
56525	-	-	tube 250ml	2

Scellant de filets haute température Permatex®

- Respecte les normes produit d'origine
- Scellant de filets multi-usage avec PTFE
- Fixe et scelle les raccords filetés
- Conçu pour former un joint extrêmement fiable sur les raccords et bouchons filetés en métal
- Résiste aux fuites, au desserrage par vibration, à l'humidité, aux liquides hydrauliques et au diesel
- Lubrifie les filets pour faciliter l'assemblage et le démontage
- Permet un démontage facile avec des outils manuels
- Les pièces peuvent être repositionnées jusqu'à 4 heures après l'application
- Résiste à tous les liquides d'ateliers automobiles, à l'essence et aux gaz
- sûr pour raccords de gaz et propane
- Température de service jusqu'à 204°C (400°F)

Applications: Boulons de culasse dans les trous de fixation, détecteurs et émetteurs manométriques, canalisations d'huile et de liquide de refroidissement, raccords de carburant, bouchon de remplissage du pont arrière, raccords de frein et de direction assistée

N/P #	Ancien N/P	Ancien Alt.	Contenant	Caisse
59206	59214	10503	tube sur carte 6ml	6
59234	-	17358	tube sur carte 50ml	6
59225	-	-	tube 250ml	2

Scellant de filets maximale température Permatex®

- Respecte les normes produit d'origine
- Conçu pour acier inoxydable, aluminium et métal galvanisé
- Fixe et scelle les raccords filetés: contient du PTFE
- Conçu pour former un joint extrêmement fiable sur les raccords et bouchons filetés en métal
- Résiste aux fuites, au desserrage par vibration, à l'humidité, aux liquides hydrauliques et au diesel
- Lubrifie les filets pour faciliter l'assemblage et le démontage
- Permet un démontage facile avec des outils manuels
- Les pièces peuvent être repositionnées jusqu'à 4 heures après l'application
- Résiste à tous les liquides d'ateliers automobiles, à l'essence et aux gaz
- Température de service jusqu'à 232°C (450°F)

Applications: Boulons de culasse dans les trous de fixation, détecteurs et émetteurs manométriques, canalisations d'huile et de liquide de refroidissement, raccords de carburant, bouchon de remplissage du pont arrière, raccords de frein et de direction assistée

N/P #	Ancien N/P	Ancien Alt.	Contenant	Caisse
56750	-	-	tube sur carte 50ml	6
56725	-	-	tube 250ml	2

Scellant pneumatique hydraulique Permatex®

- Respecte les normes produit d'origine
- Conçu pour sceller et solidifier les systèmes hydrauliques et pneumatiques haute pression
- Ne contient aucune charge ni particule qui pourrait contaminer le fluide, encrasser les valves ou boucher les filtres et les trémies fins
- Se lie de façon fiable aux attaches « telles que reçues » et sa force contrôlée de fixation facilite le démontage
- Résiste à tous les liquides automobiles et d'atelier
- Température de service jusqu'à 150°C (300°F)

Applications: Raccords de canalisation hydraulique et de frein, de fluide de boîte de vitesses et de prise de force.

N/P #	Ancien N/P	Ancien Alt.	Contenant	Caisse
54540	-	-	bouteille sur carte 36ml	6
54550	-	-	bouteille 50ml	6

Permatex® Thread Sealant with PTFE

- Economical white general purpose thread sealant
- Out-performs tapes and pipe dopes
- Resists pressure in air, oil, diesel fuel and hydraulic systems
- Resists common auto and shop fluids, fuels and gases
- Remains pliable in service and is easily removed with hand tools
- Temperature range: -54°C to 150°C (-65°F to 300°F)

Applications: Air conditioning fittings, temperature sending fittings,

Item #	Old P/N	Old Alt.	Container	Case
80634	14H	80510	118ml Brush-Top Can	12
80633	14D	-	473ml Brush-Top Can	12



Scellant à filets avec PTFE Permatex®

- Scellant blanc universel économique pour raccords filetés
- Plus performant que les rubans et les pâtes à joints
- Résiste à la pression dans les systèmes pneumatiques, hydrauliques, à huile et au diesel
- Résiste aux liquides d'atelier, à l'essence et au gaz
- Reste flexible en service et s'enlève facilement avec des outils manuels
- Température de service : -54°C à 150°C (-65°F à 300°F)

Applications: Raccords de climatiseur, d'émetteurs thermométriques et hydrauliques.

N/P #	Ancien N/P	Ancien Alt.	Contenant	Caisse
80634	14H	80510	pot bouchon-pinceau 118ml	12
80633	14D	-	pot bouchon-pinceau 473ml	12

Permatex® Pipe Joint Compound

- Economical black general purpose thread sealant
- Seals and lubricates threaded joints in water, oil and fuel lines
- Resists common auto and shop fluids, fuels and gases
- Remains pliable in service and is easily removed with hand tools
- Temperature range: -54°C to 204°C (-65°F to 400°F)

Applications: Threaded fittings and plumbing applications.

Item #	Old P/N	Old Alt.	Container	Case
80045	-	-	473ml Brush-Top Can	12



Part Number	Product	Colour	Seal to Operating Strength	Temperature Range	Typical Applications
N° Produit	Produit	Couleur	Force immédiate	Température de service	Applications Typiques
56550 - 50ml 56525 - 250ml	High Performance Thread Sealant	White	4 Hrs.	up to 150°C (300°F)	Stainless steel fittings, head bolts into through holes, oil PSI sending units/sensors, oil and coolant lines, intake manifold switches, rear axle fill plug, fuel fittings.
59206 - 6ml 59234 - 50ml 59225 - 250ml	High Temperature Thread Sealant	White	4 Hrs.	up to 204°C (400°F)	Head bolts into through holes, oil PSI sending units and sensors, oil and coolant lines, fuel fittings, rear axle fill plug, brake and power steering fittings.
56750 - 50ml 56725 - 250ml	Max Temperature Thread Sealant	White	4 Hrs.	up to 232°C (450°F)	Head bolts into through holes, oil PSI sending units and sensors, oil and coolant lines, fuel fittings, rear axle fill plug, brake and power steering fittings.
54540 - 36ml 54550 - 50ml	Pneumatic/ Hydraulic Sealant	Purple	4 Hrs.	up to 150°C (300°F)	Hydraulic line fittings, brake line fittings, transmission fluid fittings, PTO fittings.
80634 - 118ml 80633 - 473ml	Thread Sealant w/PTFE	White	Instant/Non Curing	-54°C to 150°C (-65°F to 300°F)	Air conditioning fittings, temperature sending fittings, hydraulic fittings.
80045 - 473ml	Pipe Joint Compound	Black	Instant/Non Curing	-54°C to 204°C (-65°F to 400°F)	Threaded fittings and plumbing applications.



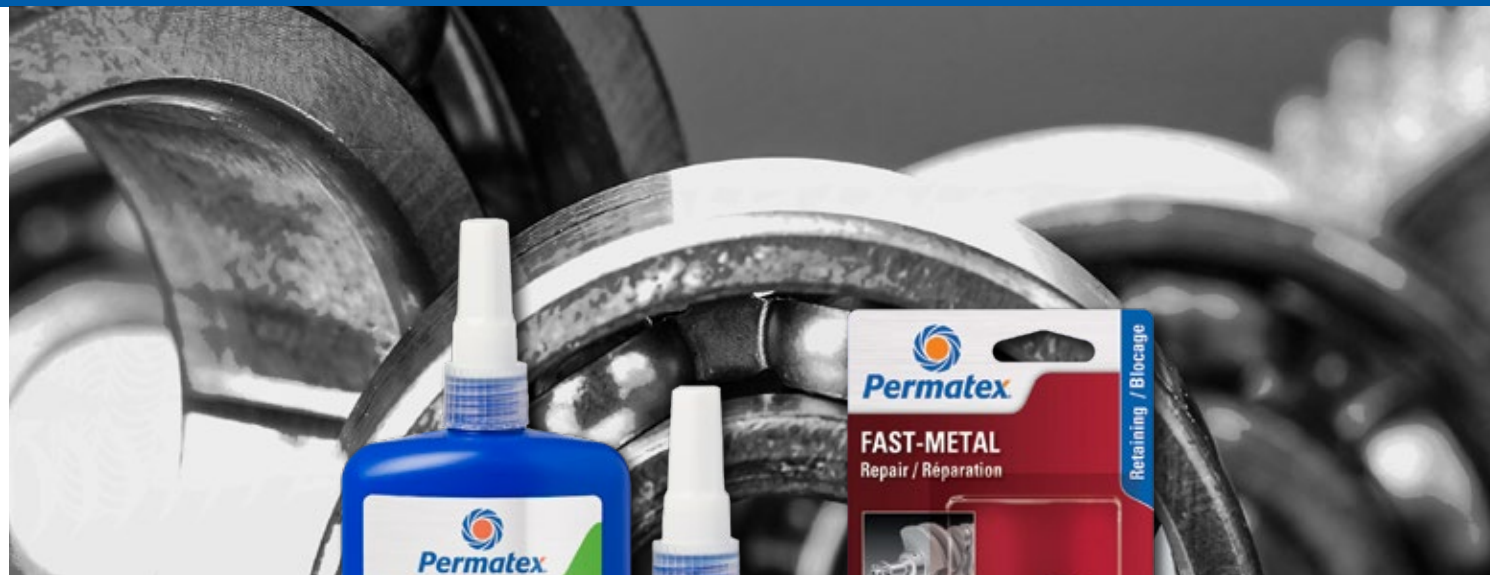

MEETS OEM SPECS

RETAINING COMPOUNDS

Permatex® retaining compounds are designed to bond non-threaded, cylindrical metal assemblies. By filling the voids between close fitting metal parts, retaining compounds harden to create a solid, one piece assembly. Retaining compounds can be used to lock keyways, secure splines, augment press fits, and strengthen interference fits. Use them to prevent wear on new components, or restore the fit to worn or torn out of tolerance parts.

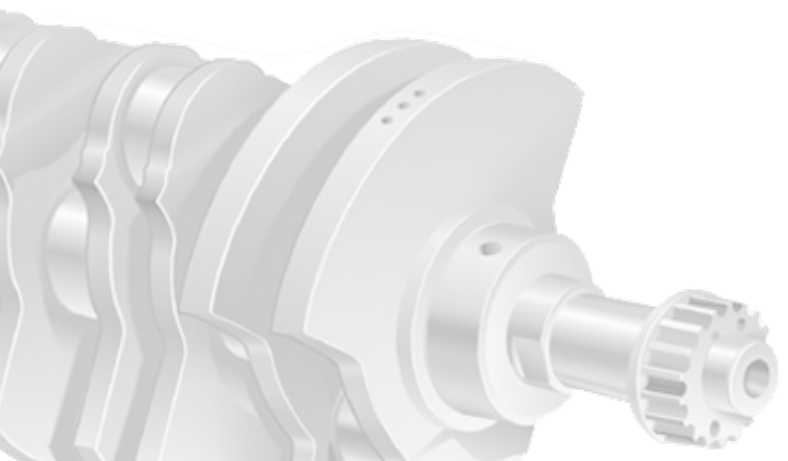

COMPOSÉS DE RETENUE

Les composés de retenue Permatex® sont conçus pour coller les pièces métalliques cylindriques non filetées. Ils remplissent les vides entre les pièces métalliques ajustées et durcissent pour créer un assemblage monobloc solide. Les composés de retenue peuvent servir à combler des chemins de clavette, stabiliser des cannelures, renforcer les pièces ajustées à la presse et celles ajustées avec serrage. Ils servent à prévenir l'usure des pièces neuves ou à rattraper le jeu des pièces à tolérance serrée usées ou endommagées.

Permatex® Bearing Mount for Close Fits

- Meets OEM specifications
- Low viscosity, rapid-curing anaerobic adhesive that augments the strength of press fit or slip fit assemblies up to .005" diametral gap
- Fixes in 10 minutes and provides a shear strength of 3,000 PSI after 24 hrs
- Temperature range up to 121°C (250°F)
- USA Mil-Spec R-46082 Type I

Applications: Bushings, bearings, oil seals, ring gear bolts, differential lock pins.

Item #	Old P/N	Old Alt.	Container	Case
60950	-	-	50ml Bottle	6

MEETS OEM SPECS



Permatex® Maximum Temperature Sleeve Retainer

- Meets OEM specifications
- Designed to increase the strength of press fit or retain slip fits where higher temperature resistance is required
- Fixes in 30 minutes at room temperature, but requires a secondary heat cure to generate high temperature resistance
- Bonds cylindrical parts with diametral gaps up to 0.015" (0.35mm)
- Provides shear strength of 3,800 PSI on steel after 24 hrs.
- Temperature range up to 230°C (450°F)

Applications: Bearings, bushings, cylinder sleeves, valve guides, cup/core plugs and similar assemblies where higher temperature resistance is required.

Item #	Old P/N	Old Alt.	Container	Case
62040	-	62041	36ml Carded Bottle	6
62050	-	-	50ml Bottle	6
62025	-	-	250ml Bottle	2

62000 can use 62040

MEETS OEM SPECS



Permatex® High Temp Sleeve Retainer

- Meets OEM specifications
- High temperature anaerobic adhesive that secures slip and press fit assemblies
- Adds up to 3,000 PSI holding power
- Restores fit to worn or out-of-tolerance assemblies
- Prevents surface corrosion
- Temperature range: -54°C to 204°C (-65°F to 400°F)
- USA Mil-Spec R-46082 Type II

Applications: Cylinder sleeves, valve guides, valve seats, bearings and bushings, woodruff keys, liner assemblies.

Item #	Old P/N	Old Alt.	Container	Case
64050	-	-	50ml Bottle	6

MEETS OEM SPECS



Permatex® Bearing Mount for Relaxed Fits

- Meets OEM specifications
- High strength, medium viscosity anaerobic adhesive for slip fit assemblies
- Fixes in 10 minutes at room temperature
- Provides 4,000 PSI shear strength on steel after 24 hours.
- Temperature range: -54°C to 150°C (-65°F to 300°F)

Applications: Wheel bearings, idler shaft, press fit bearings; replaces set screws, clamp rings, snap rings.

Item #	Old P/N	Old Alt.	Container	Case
68050	-	-	50ml Bottle	6

68025 Discontinued

MEETS OEM SPECS



Fixation de roulement d'assemblages serrés Permatex®

- Respecte les normes produit d'origine
- Adhésif anaérobique faible viscosité à durcissement rapide qui accroît la force des emboutissages et des raccords lisses jusqu'à 0.005 po de diamètre
- Fixe en 10 minutes et développe une résistance au cisaillement de 3000 psi en 24 heures
- Température de service jusqu'à 121°C (250°F)
- USA Mil-Spec R-46082 type I

Applications: Paliers, roulements, joints d'huile, boulons de couronne, goupilles de différentiel.

N/P #	Ancien N/P	Ancien Alt.	Contenant	Caisse
60950	-	-	bouteille 50ml	6

Composé de retenue température maximale Permatex®

- Respecte les normes produit d'origine
- Conçu pour augmenter la force des ensembles pressés ou emboutis où une résistance à une température élevée est désirée
- Fixe en 30 minutes à la température de la pièce, mais nécessite un durcissement thermique secondaire pour produire une résistance aux températures élevées
- Colle les pièces cylindriques avec écart d'autant que 0.015 po (0,35 mm)
- Développe une résistance au cisaillement de 3800 psi sur l'acier, en 24 heures
- Température de service jusqu'à 230°C (450°F)

Applications: Roulements, manchons, chemises de cylindre, guides de soupape, coudelles et pastilles de bloc et montages semblables nécessitant une résistance à une température élevée.

N/P #	Ancien N/P	Ancien Alt.	Contenant	Caisse
62040	-	62041	bouteille sur carte 36ml	6
62050	-	-	bouteille 50ml	6
62025	-	-	bouteille 250ml	2

62000 pouvez utiliser 62040

Composé de retenue haute température Permatex®

- Respecte les normes produit d'origine
- Adhésif anaérobique haute température pour assemblages emboutis ou lisses
- Ajoute autant que 3000 psi à la force de préhension
- Restaure les assemblages usés et hors tolérance
- Empêche l'usure de surface
- Température de service : -54°C à 204°C (-65°F à 400°F)
- USA Mil-Spec R-46082 type II

Applications: Manchons de cylindres, guides de soupapes, sièges de soupapes, roulements et paliers, clavettes, chemises.

N/P #	Ancien N/P	Ancien Alt.	Contenant	Caisse
64050	-	-	bouteille 50ml	6

Fixation de roulement d'assemblages lâches Permatex®

- Respecte les normes produit d'origine
- Adhésif anaérobique de viscosité moyenne et de grande force pour les assemblages lisses
- Fixation en 10 minutes à la température de la pièce
- Développe une résistance au cisaillement de 4000 psi sur l'acier, en 24 heures
- Température de service : -54°C à 150°C (-65°F à 300°F)

Applications: roulements de roue, arbres libres, roulements emboutis; remplace les vis de retenue, bagues de serrage, anneaux fendus.

N/P #	Ancien N/P	Ancien Alt.	Contenant	Caisse
68050	-	-	bouteille 50ml	6

68025 discontinué

Permatex® Fast-Metal Repair

- Repairs gaps up to 0.020" (0.5mm) in worn parts
- Restores fit to prevent wear, fretting, backlash and corrosion
- Fills surface imperfections
- Fast cure
- Temp range -65°F to +300°F (-54°C to +149°C)

Applications: Refitting worn shafts and housings, repair worn keyways, repair loose set screws, refit worn couplings, form-in-place shims.

Item #	Old P/N	Old Alt.	Container	Case
66006	20297	-	6ml Carded Tube	6

20297 can use 66006
66050 Discontinued



Réparation Fast-Metal Permatex®

- Permet de combler les interstices jusqu'à 0,020 po (0,5 mm) entre des pièces usées
- Permet de minimiser le jeu nuisible, l'usure de contact et la corrosion
- Permet de combler les imperfections de surface
- Durcit rapidement
- Plage de températures : -65 °F à 300 °F (-54 °C à 149 °C)

Applications: Réparation d'arbres, de boîtiers et de chemins de clavette usés, vis de retenue lâches, reconstruction de raccords usés, cales formées en place.

N/P #	Ancien N/P	Ancien Alt.	Contenant	Caisse
66006	20297	-	tube sur carte 6ml	6

20297 pouvez utiliser 66005
66050 discontinué

Part Number	Product	Colour	Max Gap Fill (Diametral)	Viscosity cP	Shear Strength	Maximum Temp.	Fixture Time (steel)	Full Cure
N° Produit	Produit	Couleur	Comblage d'écart max (diamétral)	Viscosité cP	Résistance au cisaillement	Temp. maximale	Temps de prise (acier)	Durcissement complet
60950 - 50ml	Bearing Mount for Close Fits	Green	.005" (0.1mm)	125	3,000 PSI	-54° to 150°C (-65° to 300°F)	10 min.	24 hrs.
62040 - 36ml 62050 - 50ml 62025 - 250ml	Max Temperature Sleeve Retainer	Green	.015" (0.38mm)	8,500	3,800 PSI	-54° to 232°C (-65° to 450°F)	1 hr.	24 hrs.
64050 - 50ml	High Temperature Sleeve Retainer	Green	.007" (0.2mm)	600	3,000 PSI	-54° to 204°C (-65° to 400°F)	1 hr	24 hrs.
68050 - 50ml	Bearing Mount for Relaxed Fits	Green	.015" (0.38mm)	1,250	4,000 PSI	-54° to 150°C (-65° to 300°F)	10 min.	24 hrs.
66006 - 6ml	Fast-Metal Repair	Silver	.020" (0.5mm)	1,200,000	3,000 PSI	-54° to 150°C (-65° to 300°F)	20 min.	1-2 hrs.



ADHESIVES & SEALANTS

ADHÉSIFS ET SCELLANTS

Super Glues

From a world leader in cyanoacrylate technology, or "super glue", comes a complete line of adhesives designed to cover the vast majority of common repairs and materials.

Super colles

Le leader mondial en technologie du cyanoacrylate, ou super colle vous offre une gamme complète d'adhésifs pour la grande majorité des réparations et matériaux communs.

Specialty Adhesives

Permatex® specialty adhesives offer ideal solutions for many automotive bonding jobs. As complements to a full line of super glues, these products make a more complete adhesive set, while the tried and true formulas guarantee satisfaction.

Adhésifs spécialisés

Les adhésifs spécialisés Permatex® représentent une solution idéale pour bien des travaux automobiles de collage. En tant que complément aux super colles, ces produits assurent une prise plus complète alors que les composés éprouvés garantissent la satisfaction du consommateur.

Silicone Sealants

There is a trusted Permatex® sealant for virtually any automotive sealing application, from windshields to vinyl tops to electrical connections. These well-known general-purpose and job specific sealants are cornerstones in the Permatex® line.

Scellants

Vous trouverez un scellant Permatex® efficace pour pratiquement toutes les applications automobiles, des pare-brise aux toits de vinyle, en passant par les connexions électriques. Destinés à un usage général ou particulier, nos scellants renommés sont des piliers de la marque Permatex.

Experience Permatex's Flat Out video series featuring Formula Drift driver Dylan Hughes



Découvrez la série de vidéos Flat Out de Permatex mettant en vedette le pilote de Formule Drift Dylan Hughes

Permatex® Black RTV Adhesive Sealant

- All-purpose RTV silicone adhesive/sealant
- Sensor-safe
- Can also be used as a gasket maker
- Resists auto and shop fluids
- Waterproof seal resists cracking, shrinking and migrating
- Use for sealing, bonding, insulating, caulking, making gaskets and coating pre-cut gaskets
- Temperature range: -54°C to 260°C (-65°F to 500°F) intermittent

Applications: Windshields, sunroofs, firewall openings, heater boxes, vinyl tops, seams and roofs, weather stripping. Seals and bonds glass, metal, plastics, fabric and vinyl.

Item #	Old P/N	Old Alt.	Container	Case
59203	16BR	81237	80ml Carded Tube	6
59213	16C	81238	300ml Cartridge	6



Permatex® Scellant adhésif RTV de silicone noir

- Silicone adhésif/scellant RTV tout usage
- Sûr pour les capteurs
- Peut aussi servir de joint d'étanchéité
- Résiste aux liquides d'auto et d'atelier
- Joint étanche résistant au fissement, au roulement et à la migration
- Scelle, colle, isole, caleutre, forme des joints et enduit les joints découpés
- Température de ser vice : -54°C à 260°C (-65°F à 500°F) en intermittence

Applications: Pare-brise, toits ouvrants, ouvertures dans le bouclier pare-feu, boîtes de chaufferette, toitures en vinyle, joints, toits, calefrage. Scelle et colle verre, métal, plastiques, tissu et vinyle.

N/P #	Ancien N/P	Ancien Alt.	Contenant	Caisse
59203	16BR	81237	tube sur carte 80ml	6
59213	16C	81238	cartouche 300ml	6

Permatex® Scellant adhésif RTV transparent

- Excellent adhésif/scellant tout usage à la silicone RTV
- Idéal pour sceller, coller, isoler, caleutre
- Flexible, durable, robuste, étanche à l'eau
- Température de service : -60°C to 204°C (-75°F à 400°F)

Applications: Pare-brise, toits ouvrants, ouvertures dans le bouclier pare-feu, boîtes de chaufferette, toitures en vinyle, joints, toits, calefrage. Scelle et colle verre, métal, plastiques, tissu et vinyle.

N/P #	Ancien N/P	Ancien Alt.	Contenant	Caisse
59103	66BR	80533	tube sur carte 80ml	6
59113	66C	80834	cartouche 300ml	6
59107	80835	-	puissance peut 205g	6



Permatex® Clear RTV Adhesive Sealant

- Excellent all-purpose RTV silicone adhesive/sealant
- Use for sealing, bonding, insulating and caulking
- Flexible, durable, tough and waterproof seal
- Temperature range: -60°C to 204°C (-75°F to 400°F)

Applications: Windshields, sunroofs, firewall openings, heater boxes, vinyl tops, seams and roofs, weather stripping. Seals and bonds glass, metal, plastics, fabric and vinyl.

Item #	Old P/N	Old Alt.	Container	Case
59103	66BR	80533	80ml Carded Tube	6
59113	66C	80834	300ml Cartridge	6
59107	80835	-	205g Power Can	6

Permatex® Glass Sealant

- Flowable, clear RTV silicone adhesive/sealant
- Specially formulated to flow into hard-to-reach or hidden areas to seal, bond, insulate or caulk
- Flexible, durable, tough, waterproof
- Temperature range: -62°C to 232°C (-80°F to 450°F)

Applications: Seal and waterproof around windshields, sunroofs, head lamp assemblies, marine glass, heater boxes, door frames, RV vents and windows, vinyl roofs and seams.

Item #	Old P/N	Old Alt.	Container	Case
59165	65AR	19752	42g Carded Tube	6



Permatex® Scellant pour vitrage

- Adhésif/scellant à la silicone RTV liquide transparente
- Spécialement conçu pour s'infiltrer dans les endroits cachés ou difficiles à atteindre pour sceller, coller, isoler et caleutre
- Flexible, durable, robuste, étanche à l'eau
- Température de service : -62°C à 232°C (-80°F à 450°F)

Applications: Scelle et étancheifie autour des pare-brise, toits ouvrants, blocs optiques, verre marin, boîtes de chaufferette, cadres de porte, évent et glaces de VR, toitures en vinyle et joints.

N/P #	Ancien N/P	Ancien Alt.	Contenant	Caisse
59165	65AR	19752	tube sur carte 42g	6

Permatex® Ultra Bond® Multipurpose Adhesive / Sealant

- A versatile, multi-purpose, single component adhesive/sealant
- Non-toxic, non-flammable and provides a permanent, waterproof seal
- No mixing - ready to use
- Powerful bond without nasty fumes
- Secures loose trim
- Repairs tears in seats and floor mats
- Seals small tears in hoses

Applications: Works on metal, fiberglass, glass, leather, plastic, vinyl, rubber, wood, ceramic, fabric and many other surfaces.

Item #	Old P/N	Old Alt.	Container	Case
31802	25832	-	59ml Carded Tube	6



Adhésif / scellant multiusage Ultra Bond® Permatex®

- Un adhésif/scellant à un composant, tout usage et polyvalent
- Atoxique et ininflammable, il forme un joint étanche permanent
- Prêt à utiliser, sans mélange
- Lien solides sans vapeurs nocives
- Fixe les garnitures lâches
- Répare les déchirures sur les sièges et les tapis
- Scelle les petites déchirures dans les boyaux

Applications: Métal, fibre de verre, verre, cuir, plastique, vinyle, caoutchouc, bois, céramique, tissus et autres surfaces.

N/P #	Ancien N/P	Ancien Alt.	Contenant	Caisse
31802	25832	-	tube sur carte 59ml	6

Permatex® Contact Cement

- Tough, permanent bond on contact
- Instantly bonds metal, wood, ceramic, leather, rubber and many other surfaces
- Bonds leather and vinyl to metal
- Heat and water resistant
- No clamping required

Applications: Weather stripping, rubber mats, carpeting, metal, wood, ceramic, leather, rubber and many other surfaces.

Item #	Old P/N	Old Alt.	Container	Case
31862	-	-	44ml Carded Tube	6



Colle contact Permatex®

- Collage solide et permanent au contact
- Colle instantanément le métal, le bois, la céramique, le cuir, le caoutchouc et plusieurs autres matériaux
- Colle le cuir et le vinyle au métal
- Résiste à la chaleur et à l'eau
- Aucun serrage requis

Applications: Calefrage, tapis de caoutchouc, moquettes, métal, bois, céramique, cuir, caoutchouc et plusieurs autres matériaux.

N/P #	Ancien N/P	Ancien Alt.	Contenant	Caisse
31862	-	-	tube sur carte 44ml	6

Permatex® Super Weatherstrip Adhesive

- Permanently bonds automotive weather stripping
- Strong, waterproof weatherstrip adhesive
- Allows for repositioning of parts after contact
- Resists gasoline, kerosene, antifreeze and most solvents
- Also used as an all purpose adhesive for a variety of materials
- Withstands extreme temperatures

Applications: Use to bond weather stripping, door and truck mouldings, trunk liners, floor mats, carpeting, vinyl tops. Bonds rubber, cloth, vinyl, metal, glass and wood.

Item #	Old P/N	Old Alt.	Container	Case
Yellow: 31803	80BR	80539	59ml Carded Tube	6
Yellow: 81731	-	-	147ml Boxed Tube	12
Black: 81850	-	-	147ml Boxed Tube	12



Super adhésif pour bourrelets d'étanchéité Permatex®

- Adhésif puissant qui colle en permanence le calefrage d'automobile
- Permet de repositionner les pièces après le contact
- Étanche à l'eau, résiste à l'essence, au kérosène, à l'antigel et à la plupart des solvants
- Peut aussi être utilisé pour coller une variété d'autres matériaux
- Supporte les températures extrêmes

Applications: S'utilise pour fixer les bourrelets d'étanchéité, moulures de porte et de coffre, doublures de coffre, tapis, toits en vinyle. Colle le caoutchouc, le tissu, le vinyle, le métal, le verre et le bois.

N/P #	Ancien N/P	Ancien Alt.	Contenant	Caisse
Jaune: 31803	80BR	80539	tube sur carte 59ml	6
Jaune: 81731	-	-	tube (boîte) 147ml	12
Noir: 81850	-	-	tube (boîte) 147ml	12

Permatex® Ultra Bond® Super Glue

- General purpose super glue
- Superior performance and strength
- Fast setting, strong adhesive for bonding most materials
- Better choice than epoxies for bonding parts with little or no gap
- For use on nonporous materials
- Makes durable, clear bonds
- Temperature range: -54°C to 82°C (-65°F to 180°F)
- Military specification: Mil-A-46050C Type II, Class 1

Applications: Rubber, metal, wood, ceramic, porcelain, leather, vinyl, paper, cork, fabric and most plastics.

Item #	Old P/N	Old Alt.	Container	Case
49502	-	-	2g Carded Tube	6
49520	-	-	20g Carded Tube	6
49512	-	-	28g Carded Tube	6

49650 can use 49512



Permatex® Super colle Ultra Bond®

- Super colle universelle
- Rendement et force supérieures
- Adhésif à prise rapide pour coller la plupart des matériaux
- un meilleur choix que les époxydes pour fixer les pièces avec petit ou aucun écart
- Convient aux matériaux non poreux
- Donne des liens transparents et durables
- Température de service : -54°C à 82°C (-65°F à 180°F)
- Spécification militaire : Mil-A-46050C Type II, Classe 1

Applications: Caoutchouc, métal, bois, céramique, porcelaine, cuir, vinyle, papier, liège, tissu et la plupart des plastiques.

N/P #	Ancien N/P	Ancien Alt.	Contenant	Caisse
49502	-	-	tube sur carte 2g	6
49520	-	-	tube sur carte 20g	6
49512	-	-	tube sur carte 28g	6

49650 remplacé par 49512

Permatex® Ultra Bond® Super Glue GEL

- Gel formula super glue
- Superior performance and strength
- Gel formula works better on more porous materials
- Will not drip or run, it stays where it is applied
- Fast setting, strong adhesive for bonding most materials
- Better choice than epoxies for bonding parts with little or no gap
- Makes durable, clear bonds
- Temperature range: -54°C to 82°C (-65°F to 180°F)

Applications: Rubber, metal, wood, ceramic, porcelain, leather, vinyl, paper, cork, fabric, most plastics.

Item #	Old P/N	Old Alt.	Container	Case
30030	-	-	2g Carded Tube	6

45440 can use 30030



Permatex® Super colle en GEL Ultra Bond®

- Super colle en formule gel
- Rendement et force supérieures
- Convient mieux pour les surfaces poreuses
- Ne dégoutte ni coule pas, reste là où elle est appliquée
- Adhésif à prise rapide pour coller la plupart des matériaux
- Un meilleur choix que les époxydes pour fixer les pièces avec petit ou aucun écart
- Donne des liens transparents et durables
- Température de service : -54°C à 82°C (-65°F à 180°F)

Applications: Caoutchouc, métal, bois, céramique, porcelaine, cuir, vinyle, papier, liège, tissu et la plupart des plastiques.

N/P #	Ancien N/P	Ancien Alt.	Contenant	Caisse
30030	-	-	tube sur carte 2g	6

45440 remplacé par 30030

Permatex® ZipGrip® GPE 3 Small Gap Instant Adhesive

- GPE 3 rating
- General purpose instant adhesive for tight-fitting parts
- Resistant to aging and weathering
- Military specification Mil-A-46050C Type II Class 1
- Temperature range -53°C to 93°C (-65°F to 200°F)

Applications: Use to bond metal, plastic, vinyl, rubber, porcelain and more.

Item #	Old P/N	Old Alt.	Container	Case
70144	-	-	14g Bottle	12
40140 can use 70144				



ZipGrip® Adhésif instantané pour petits interstices Permatex®

- Adhésif instantané à usage général pour les pièces à ajustement serré
- Résiste au vieillissement et aux intempéries
- Satisfait à la spécification militaire Mil-A-46050C Type II Class 1
- Température de service : -53°C à 93°C (-65°F à 200°F)

Applications: Sert à coller le métal, le plastique, le vinyle, le caoutchouc, la porcelaine et plus encore.

N/P #	Ancien N/P	Ancien Alt.	Contenant	Caisse
70144	-	-	bouteille 14g	12
40140 remplacé par 70144				

Permatex® ZipGrip® GPE 15 Rubber Bonding Instant Adhesive

- GPE 15 rating
- Ideal for rubber bonding applications
- Enhanced toughness to peel and shock loads
- Military specification Mil-A-46050C Type II Class 1
- Temperature range -53°C to 93°C (-65°F to 200°F)

Applications: Fabricating O-rings, bonding rubber belts, pads and bumpers. Tacking rubber gaskets and weather-stripping, mounting plastic labels and name plates.

Item #	Old P/N	Old Alt.	Container	Case
70213	-	-	9.4g Bottle	12
40413 can use 70213				



ZipGrip® Adhésif instantané pour le caoutchouc Permatex®

- Idéal pour le collage du caoutchouc
- Résistance accrue au pelage et aux chocs
- Satisfait à la spécification militaire Mil-A-46050C Type II Class 1
- Température de service : -53°C à 93°C (-65°F à 200°F)

Applications: fabrication de joints toriques, collage de courroies, de coussinets et de butées de caoutchouc. Fixation de joints d'étanchéité et de coupe-bise en caoutchouc, collage d'étiquettes et de plaques signalétiques en plastique.

N/P #	Ancien N/P	Ancien Alt.	Contenant	Caisse
70213	-	-	bouteille 9.4g	6
40413 remplacé par 70213				

Permatex® ZipGrip® GPE 30 General Purpose Instant Adhesive

- GPE 30 rating
- General purpose instant adhesive for tight-fitting parts
- Resistant to aging and weathering
- Military specification Mil-A-46050C Type II Class 1
- Temperature range -53°C to 93°C (-65°F to 200°F)

Applications: Use to bond metal, plastic, vinyl, rubber, porcelain and more.

Item #	Old P/N	Old Alt.	Container	Case
70350	-	-	28.4g Bottle	10



Adhésif instantané ZipGrip® GPE 30 à usage général Permatex®

- Adhésif instantané à usage général pour les pièces à ajustement serré
- Résiste au vieillissement et aux intempéries
- Satisfait à la spécification militaire Mil-A-46050C Type II Class 1
- Température de service : -53°C à 93°C (-65°F à 200°F)

Applications: Sert à coller le métal, le plastique, le vinyle, le caoutchouc, la porcelaine et plus encore.

N/P #	Ancien N/P	Ancien Alt.	Contenant	Caisse
70350	-	-	bouteille 28.4g	10

Permatex® ZipGrip® TE 2400 Toughened Adhesive

- TE 2400 rating
- Higher viscosity, fills larger gaps
- Greater flexibility and extended temperature resistance
- Impact and shock resistant
- Humidity and water resistant
- Military specification Mil-A-46050C Type II, Class 3
- Temperature range -52°C to 137°C (-65°F to 280°F)

Applications: Fabricating O-rings, bonding rubber belts, pads and bumpers. Tacking rubber gaskets and weather-stripping, mounting plastic labels and name plates.

Item #	Old P/N	Old Alt.	Container	Case
72250	-	-	28.4g Bottle	10
41040 can use 72250				



Adhésif instantané ZipGrip® TE 2400 Permatex®

- Viscosité plus élevée, pour colmater des ouvertures plus grandes
- Grande souplesse et résistance aux températures élevées
- Résiste aux chocs
- Résiste à l'humidité et à l'eau
- Satisfait à la spécification militaire Mil-A-46050C Type II Class 3
- Température de service : -52°C à 137°C (-65°F à 280°F)

Applications: fabrication de rondelles, collage de courroies, de coussinets et de butées de caoutchouc. Fixation de joints d'étanchéité et de coupe-bise en caoutchouc, collage d'étiquettes et de plaques signalétiques en plastique.

N/P #	Ancien N/P	Ancien Alt.	Contenant	Caisse
72250	-	-	bouteille 28.4g	10
41040 pouvez utiliser 72250				

Permatex® Heavy Duty Spray Adhesive

- High-strength and high temperature spray adhesive
- Designed for repairing interior parts that have become detached or loosened
- Especially effective in repairing automotive headliners due to the high strength and temperature resistance of the product
- Resistant to extreme weather conditions
- Water resistant
- Dries clear
- VOC compliant
- Temperature range up to 77°C (170°F)

Applications: Headliners, carpets, trunk linings, door panels. For use on foam, fabrics, plastics and rubber.

Item #	Old P/N	Old Alt.	Container	Case
27829	-	-	474g Aerosol	6



Adhésif ultra puissant en aérosol Permatex®

- Adhésif en aérosol de grande force et haute température
- Conçu pour réparer les pièces d'intérieur lâches ou détachées
- Particulièrement efficace pour les garnitures de toit d'auto vu sa grande force et sa résistance à la température élevée
- Résiste aux conditions climatiques extrêmes
- Étanche à l'eau
- Transparent une fois sec
- Conforme aux normes sur les COV
- Température de service jusqu'à 77°C (170°F)

Applications: garnitures de toit, tapis, doublures de coffre, panneaux de portières. Pour la mousse, les tissus, les plastiques et le caoutchouc.

N/P #	Ancien N/P	Ancien Alt.	Contenant	Caisse
27829	-	-	aérosol 474g	6

Permatex® Fast Cure Epoxy Mixer Cups, 4g

- Fast setting, grey epoxy in a unique, easy to use mixer cup
- Bonds in 5 to 15 minutes
- Resists most liquids including fuels and solvents
- Better choice than super glues for bonding parts with larger gaps
- Fills porosities and can be used to build up worn parts
- Makes strong, durable, water-resistant bonds

Applications: Loose trim, broken grills, loose door glass channels, casting cracks and holes, metal, hard plastic, laminate, wood, fiberglass, ceramic, china, glass.

Item #	Old P/N	Old Alt.	Container	Case
21425	-	-	1 Can (10 Cups)	10 Cans



Époxyde à prise rapide en godets Permatex®

- Époxyde à prise rapide en godet individuel facile à utiliser
- Colle en 5 à 15 minutes
- Résiste à la plupart des liquides comme l'essence et solvants
- Un meilleur choix que les super colles pour fixer les pièces avec un plus grand écart
- Comble les porosités et peut restaurer les pièces usées
- Donne un lien fort, durable qui résiste à l'eau

Applications: Garnitures lâches, calendars brisées, guides de glaces lâches, fissures et trous de moulage, métal, plastique dur, laminé, bois, fibre de verre, céramique, porcelaine, verre.

N/P #	Ancien N/P	Ancien Alt.	Contenant	Caisse
21425	-	-	godets 10 x 4g	10

Permatex® Super Glues

Part Number	Container	Product	Colour	Typical Use	Gap Fill	Category	Viscosity cP	Strength (PSI)* Tensile Shear	Fixture Time	Full Cure	Temperature Range
30030	2g tube	Permatex® Ultra Bond™ Super Glue Gel	Clear	General Purpose	.004"	General Purpose Ethyl	Gel	3,100	15-30 sec.	24 hrs.	-54° to 82°C (-65° to 180°F)
49502 49512 49520	3ml tube 28g bottle 20g bottle	Permatex® Ultra Bond™ Super Glue	Clear	General Purpose	.004"	General Purpose Ethyl	40	2,600	15-30 sec.	24 hrs.	-54° to 82°C (-65° to 180°F)
70144 70213 70350	14g bottle 9.4g bottle 28.4g bottle	ZipGrip® General Purpose Instant Adhesives	Clear	General Purpose	.003" .005" .004"	General Purpose	3' cP 15' cP 30' cP	3,200	5-10 sec.		-53° to 93°C
72250	28.4g bottle	ZipGrip® Toughened Instant Adhesives	Clear	General Purpose Toughened Adhesive	.008" .009"	General Purpose Toughened Adhesive	1000' cP 2400' cP	3,700	25-50 sec.		-53° to 137°C

Permatex® Epoxies

Part Number	Container	Product	Colour	Typical Use	Gap Fill	Category	Strength (PSI)* Tensile Shear	Fixture Time	Full Cure	Temperature Range
14600	56g tube	Permatex® Steel Reinforced Cold Weld	Grey	High temp. adhesive & filler system	.250"	2 Part Epoxy	3,000	10-15 min.	16 hrs.	-51° to 150°C (-60° to 300°F)
21425	10 x 4g cups	Permatex® Fast Cure Epoxy	Grey	Single Use	.250"	2 Part Epoxy	2,000	10-15 min.	24 hrs.	-54° to 82°C (-65° to 180°F)
84111 84114	25ml syringe 14ml syringe	Permatex® 5 Minute General Purpose Epoxy	Semi-Clear	Fast cure epoxy	.125"	2 Part Epoxy	3,400	10-15 min.	16 hrs.	-51° to 82°C (-60° to 180°F)
84116	25ml syringe	Permatex® 2 Ton General Purpose Epoxy	Clear	Fast cure epoxy		2 Part Epoxy	4,000	20-30 min.	1 hr.	-51° to 82°C (-60° to 180°F)
84118	25ml syringe	Permatex® 500° High Heat Epoxy	Clear to Amber	Fast cure epoxy		2 Part Epoxy	2,500	10 min.	2 hrs.	Up to 260°C (Up to 500°F)
84119	25ml syringe	Permatex® 4 Minute Multi-Metal Epoxy	Grey	Fast cure epoxy	.250"	2 Part Epoxy	4,500	10-15 min.	16 hrs.	-51° to 150°C (-60° to 300°F)
84125 84126	25ml syringe	Permatex® 5 Minute Plastic Welder™	Cream Black	Structural adhesive	.125"	2 Part Epoxy	3,500	10-15 min.	16 hrs.	-51° to 121°C (-60° to 250°F)
84127	25ml syringe	Permatex® H2 Hold Marine Epoxy	Off-White	Fast cure epoxy		2 Part Epoxy	4,000	15 min.	1 hr.	-51° to 82°C (-60° to 180°F)
84162	25ml syringe	Permatex® 1 Minute Clear Epoxy	Semi-Clear	Fast cure epoxy	.125"	2 Part Epoxy	2,500	1 min.	1 hr.	-51° to 82°C (-60° to 180°F)
84319	56g stick	Permatex® 4 Minute Multi-Metal Epoxy Stick	Grey	Fast cure epoxy stick	.500"	2 Part Epoxy Putty	3,500	10-15 min.	16 hrs.	-51° to 150°C (-60° to 300°F)

Permatex® Steel Reinforced Cold Weld

- Fast setting, 2-part adhesive and filler systems used as an alternative to welding or brazing cracked or broken metal parts
- Can be drilled, machined, filed, painted
- Resists automotive and shop fluids
- Sets in 8 minutes
- Over 3,000 PSI shear strength
- Temperature range: -51°C to 150°C (-60°F to 300°F)

Applications: Repair cracked or broken aluminum, steel, brass or bronze castings, stampings and machined parts such as cracked transmission cases, intake manifolds, blocks, split stampings and other similar applications.

Item #	Old P/N	Old Alt.	Container	Case
14600	-	81374	56g Carded Tube	6



Permatex® Steel & Metal Repair Steel Weld™

- Fast setting, 2-part adhesive and filler systems used as an alternative to welding or brazing cracked or broken metal parts
- Can be drilled, machined, filed, painted
- Resists automotive and shop fluids
- Sets in 4 minutes
- Over 4,500 PSI shear strength
- Temperature range: -51°C to 150°C (-60°F to 300°F)

Applications: Repair cracked or broken aluminum, steel, brass or bronze castings, stampings and machined parts such as cracked transmission cases, intake manifolds, blocks, split stampings and other similar applications.

Item #	Old P/N	Old Alt.	Container	Case
84119	-	-	25ml Carded Syringe	6
84319	-	-	56g Carded Stick	6



Permatex® 2 Ton Epoxy

- Repositionable high strength adhesive; bonds together rigid materials
- Sets in 30 minutes, fixtures in 1 hour and full cure in 24 hours
- Specially formulated for high clarity and impact strength
- Gap-filling and non-shrinking formula
- Resists salt solution, unleaded gasoline, mineral spirits, oil and anti-freeze
- Can be sanded, drilled, machined or painted when fully cured
- Permanent Strength up to 4000 PSI
- Temperature range: -51°C to 82°C (-60°F to 180°F)

Bonds: Iron, steel, aluminum, brass, bronze, copper, chrome, fiberglass, wood, glass and hard plastics (will not bond polyethylene and polypropylene). Use for repairing machinery, equipment, appliances, tools, lawn mowers, automotive components, pipes and for embedding bolts and screws into metal.

Item #	Old P/N	Old Alt.	Container	Case
84116	-	-	25ml Carded Syringe	6



Permatex® 500° High Heat Epoxy

- Eliminates the need to weld or braze
- Resists temperatures up to 400°F (204°C) continuously, 500°F (260°C) intermittent
- Permanent Strength up to 2500 PSI
- Gap-filling and non-shrinking formula
- Sets in 10 minutes, fixtures in 2 hours and full cure in 24 hours
- Cures to an amber colour
- Can be sanded, drilled, machined or painted when fully cured

Bonds: Iron, steel, aluminum, brass, bronze, copper, chrome, fiberglass, wood, glass and hard plastics (will not bond polyethylene and polypropylene). Use for repairing machinery, equipment, appliances, tools, lawn mowers, automotive components, pipes and for imbedding bolts and screws into metal.

Item #	Old P/N	Old Alt.	Container	Case
84118	-	-	25ml Carded Syringe	6



Composé de soudage à froid Permatex®

- Système en deux parties d'adhésif et d'obturateur à prise rapide pour remplacer le soudage ou le brasage des pièces en métal fissurées ou cassées
- Peut être percé, poncé, limé ou peint
- Résiste aux liquides automobiles et d'atelier
- Prise en 8 minutes
- Résistance au cisaillement de plus de 3000 PSI
- Température de service : -51°C à 150°C (-60°F à 300°F)

Applications: Répare les pièces coulées ou usinées en aluminium, acier, laiton ou bronze comme les carters de boîte de vitesses, collecteurs d'admission, blocs-moteur, estampages sectionnés et autres applications similaires.

N/P #	Ancien N/P	Ancien Alt.	Contenant	Caisse
14600	-	81374	tube sur carte 56g	6

Composé de soudage à froid Permatex®

- Système en deux parties d'adhésif et d'obturateur à prise rapide pour remplacer le soudage ou le brasage des pièces en métal fissurées ou cassées
- Peut être percé, poncé, limé ou peint
- Résiste aux liquides automobiles et d'atelier
- Prise en 4 minutes
- Résistance au cisaillement de plus de 4500 PSI
- Température de service : -51°C à 150°C (-60°F à 300°F)

Applications: Répare les pièces coulées ou usinées en aluminium, acier, laiton ou bronze comme les carters de boîte de vitesses, collecteurs d'admission, locs-moteur, estampages sectionnés et autres applications similaires.

N/P #	Ancien N/P	Ancien Alt.	Contenant	Caisse
84119	-	-	seringue sur carte 25ml	6
84319	-	-	bâtonnet sur carte 56g	6

Époxyde 2 Tonne Permatex®

- Adhésif à haute résistance pour coller des matériaux rigides; les pièces peuvent être repositionnées avant le durcissement
- Commence à durcir en 30 min; devient rigide en 1 h et durcit complètement en 24 h
- Composé clair spécialement conçu pour résister aux chocs
- Ne rétrécit pas et comble bien l'espace entre les surfaces
- N'est pas affecté par l'eau salée, le carburant sans plomb, l'essence minérale, l'huile ou l'antigel
- Peut être poncé, percé, usiné ou peint lorsque durcit
- Résistance permanente de 4 000 psi
- Plage de température : -51 °C à 82 °C (-60 °F à 180 °F).

Colle: fer, acier, aluminium, laiton, bronze, cuivre, chrome, fibre de verre, bois, verre et plastiques durs. Ne pas utiliser pour coller du polyéthylène ou du polypropylène. À utiliser pour réparer des machines, de l'équipement, des appareils électroménagers, des outils, des tondeuses à gazon, des composants automobiles, des tuyaux ou pour fixer des boulons ou des vis dans du métal.

N/P #	Ancien N/P	Ancien Alt.	Contenant	Caisse
84116	-	-	seringue sur carte 25ml	6

Époxyde Haute température Permatex®

- Permet de fixer des pièces sans brasage ni soudage
- Résiste à des températures allant jusqu'à 204 °C (400 °F) en mode continu et jusqu'à 260 °C (500 °F) en mode intermittent
- Résistance permanente de 2 500 psi
- Ne rétrécit pas et comble bien l'espace entre les surfaces
- Commence à durcir en 10 min; devient rigide en 2 h et durcit complètement en 24 h
- Couleur ambree une fois durci
- Peut être poncé, percé, usiné ou peint lorsque durcit

Colle: fer, acier, aluminium, laiton, bronze, cuivre, chrome, fibre de verre, bois, verre et plastiques durs. Ne pas utiliser pour coller du polyéthylène ou du polypropylène. À utiliser pour réparer des machines, de l'équipement, des appareils électroménagers, des outils, des tondeuses à gazon, des composants automobiles, des tuyaux ou pour fixer des boulons ou des vis dans du métal.

N/P #	Ancien N/P	Ancien Alt.	Contenant	Caisse
84118	-	-	seringue sur carte 25ml	6

Permatex® 5 Minute Plastic Welder™

- Fast setting epoxy in an easy to use 2-part dispensing syringe
- Better choice than super glues for bonding parts with larger gaps
- Can be drilled, machined, filed & painted
- Resists most liquids including fuels and solvents
- Cream-like appearance
- Sets in 5 minutes
- Permanent strength - up to 3500 PSI
- Temperature range: -51°C to 121°C (-60°F to 250°F)

Applications: Bonds most plastic, interior trim, fills cracks, plastic to vinyl, ABS, acrylic, fiberglass, glass, PVC, steel, styrene, vinyl, wood.

Item #	Old P/N	Old Alt.	Container	Case
84125	-	-	25ml Carded Syringe	6
84126	-	-	25ml Carded Syringe	6



Permatex® 5 Minute General Purpose Epoxy

- Fast setting epoxy in an easy to use 2-part dispensing syringe
- 84114 contains self-mixing nozzle
- Better choice than super glues for bonding parts with larger gaps
- Can be drilled, machined, filed & painted
- Resists most liquids including fuels and solvents
- Clear appearance
- Sets in 5 minutes
- Permanent strength - up to 3400 PSI
- Temperature range: -51°C to 82°C (-60°F to 180°F)

Applications: Auto trim parts, knobs, cracked taillights, fills cracks, ceramic, chrome, fabric, fiberglass, glass, hard plastic metal and rubber.

Item #	Old P/N	Old Alt.	Container	Case
84114	-	-	14ml Carded Syringe	6
84111	QM50A	-	25ml Carded Syringe	6



Permatex® 1 Minute Clear Epoxy

- Easy to use 2-part dispensing syringe
- Fills cracks and bonds dissimilar materials
- Can be drilled, machined, filed & painted
- Better choice than super glues for bonding parts with larger gaps
- Resists most liquids including fuels and solvents
- Clear appearance
- Sets in 1 minute
- Permanent strength - up to 2500 PSI
- Temperature range: -51°C to 82°C (-60°F to 180°F)

Applications: Auto trim parts, knobs, cracked taillights, fills cracks, ceramic, chrome, fabric, fiberglass, glass, hard plastic metal and rubber.

Item #	Old P/N	Old Alt.	Container	Case
84162	-	-	25ml Carded Syringe	6



Permatex® H2 Hold Marine Epoxy

- Flexible water-proof adhesive
- Sticks and cures underwater
- Shock and vibration resistant
- Sets in 15 minutes, fixtures in 1 hour and full cure in 24 hours
- Cures to off-white colour
- Shock, vibration and impact resistant
- Permanent Strength up to 4000 PSI
- Temperature range: -51°C to 82°C (-60°F to 180°F)

Bonds: ABS, PVC, flexible PVC, CRS, composites, fiberglass, wood and cement. Also bonds metals, chrome and glass. (Will not bond polyethylene and polypropylene).

Item #	Old P/N	Old Alt.	Container	Case
84127	-	-	25ml Carded Syringe	6



Soudure plastique 5 minutes Permatex®

- Époxyde à prise rapide en seringue pratique à deux parties
- Un meilleur choix que les super colles pour fixer les pièces avec un plus grand écart
- Peut être percé, poncé, limé ou peint
- Résiste à la plupart des liquides comme l'essence et solvants
- Couleur crème
- Prise en 5 minutes
- Force permanente -- jusqu'à 3500 PSI
- Température de service : -51°C à 121°C (-60°F à 250°F)

Applications: Colle la plupart des plastiques, garnitures intérieures, comble les fissures, colle le plastique au vinyle, ABS, acrylique, fibre de verre, verre, PVC, acier, styrène, vinyle, bois.

N/P #	Ancien N/P	Ancien Alt.	Contenant	Caisse
84125	-	-	seringue sur carte 25ml	6
84126	-	-	seringue sur carte 25ml	6

Époxyde 5 minutes d'usage général Permatex®

- Époxyde à prise rapide en seringue pratique à deux parties
- 84114 contient une buse automélange
- Un meilleur choix que les super colles pour fixer les pièces avec un plus grand écart
- Peut être percé, poncé, limé ou peint
- Résiste à la plupart des liquides comme l'essence et solvants
- Apparence transparente
- Prise en 5 minutes
- Force permanente -- jusqu'à 3400 PSI
- Température de service : -51°C à 82°C (-60°F à 180°F)

Applications: Garnitures d'auto, poignées, feux arrière fissurés, comblage de fissures, céramique, chrome, tissu, fibre de verre, verre, plastique dur, métal et caoutchouc.

N/P #	Ancien N/P	Ancien Alt.	Contenant	Caisse
84114	-	-	seringue sur carte 14ml	6
84111	QM50A	-	seringue sur carte 25ml	6

Époxyde 1 minute transparent Permatex®

- Seringue de distribution à 2 sections facile à utiliser
- Comble les fissures et colle des matières différentes
- Peut être percé, usiné, limé et peinturé
- Meilleur choix que les super colles pour les pièces avec un plus grand écart
- Résiste à la plupart des liquides dont l'essence et les solvants
- Apparence transparente
- Prise en 1 minute
- Résistance permanente jusqu'à 2500 psi
- Température de service : -51°C à 82°C (-60°F à 180°F)

Applications: Garnitures d'auto, poignées, feux d'arrêt fissurés, comble les fissures, céramique, chrome, tissu, fibre de verre, verre, plastique dur, métal et caoutchouc.

N/P #	Ancien N/P	Ancien Alt.	Contenant	Caisse
84162	-	-	seringue sur carte 25ml	6

Époxyde H2 Hold Marine Permatex®

- Adhésif flexible et imperméable
- Colle et durcit même sous l'eau.
- Résiste aux chocs et aux vibrations
- Commence à durcir en 15 min; devient rigide en 1 h et durcit complètement en 24 h
- Blanc crème une fois durci
- Résiste aux chocs, aux vibrations et aux impacts
- Résistance permanente de 4 000 psi
- Plage de température : -51 °C à 82 °C (-60 °F à 180 °F).

Colle: ABS, PVC, PVC souple, CRS, composites, fibre de verre, bois et ciment. Colle également le métal, le chrome et le verre. Ne pas utiliser pour coller du polyéthylène ou du polypropylène.

N/P #	Ancien N/P	Ancien Alt.	Contenant	Caisse
84127	-	-	seringue sur carte 25ml	6



SPECIALTY REPAIR

Whether it's sealing a hole in a tailpipe, attaching a rearview mirror, or mending a tear in upholstery, there's a Permatex® product that offers the solution. Formulated and tested to deliver optimum results for specific maintenance and repair needs.

RÉPARATIONS SPÉCIALISÉS

Qu'il s'agisse de sceller un trou dans un tuyau d'échappement, fixer un rétroviseur ou réparer une déchirure dans le capitonnage, il y a un produit Permatex® qui convient. Conçus et testés pour répondre aux besoins d'entretien et de réparation de façon optimale.



Permatex® Vinyl & Leather Repair Kit

- Permanent repair for tears, holes and burns on vinyl and leather
- Mix and match from 7 colour choices with colour chart for accuracy
- Everything required for repair included
- Easy to follow instructions

Contents: 7 colour cups, fabric backing cloth, practice vinyl sample, spatula, adhesive and filler, assorted grain paper, heat transfer tool, instruction sheet and colour matching chart.

Applications: Soft surface dashboards, upholstery, vinyl tops, infant car seats, chairs, stools, marine upholstery and other vinyl and leather surfaces.

Item #	Old P/N	Old Alt.	Container	Case
80903	-	-	Carded Kit	6



Trousse de réparation pour vinyle et cuir Permatex®

- Permet de réparer de façon permanente les accrocs, les trous et les brûlures sur le vinyle et le cuir
- Choix de 7 couleurs à combiner, tableau de couleurs pour plus de précision
- Tout le nécessaire est inclus
- Instructions faciles à suivre

Contenu: 7 contenants de couleurs, toile de renforcement, pièce de vinyle pour essai, spatule, adhésif et produit de remplissage, papier avec divers grains, outil de transmission de chaleur, feuille d'instructions et tableau de couleurs.

Applications: Tableaux de bord à surface lisse, revêtement des sièges, toits de vinyle, sièges pour enfant, fauteuils, tabourets, sièges d'embarcations marine et autres surfaces en vinyle et en cuir.

N/P #	Ancien N/P	Ancien Alt.	Contenant	Caisse
80903	-	-	trousse sur carte	6

Permatex® Rearview Mirror Adhesive Kit

- Permanently bonds rearview mirror button to windshield in minutes (not for use on plastic buttons)
- Includes everything required for glass preparation, button re-attachment and repair clean up
- Easy to follow instructions
- Fast curing
- OEM factory service specified
- Online video demo at www.permatex.com

Contents: Alcohol towelette, adhesive, activator, razor blade and sand paper.

Applications: Ideal for all glass windshields.

Item #	Old P/N	Old Alt.	Container	Case
90354	3306	12689	0.9ml Carded Kit	6

90353 discontinued



Trousse pour rétroviseur Permatex®

- Colle en permanence le support de rétroviseur au pare-brise, en quelques minutes (ne convient pas aux boutons en plastique)
- Comprend tout ce qu'il faut pour préparer la vitre, fixer le bouton et nettoyer la réparation
- Mode d'emploi facile à suivre
- Prise rapide
- Spécifié par le fabricant pour le service après-vente
- Vidéo de démonstration au www.permatex.com

Contenu: Tampon d'alcool, adhésif, activateur, papier sablé, lame de rasoir.

Applications: parfait pour tous les pare-brise en verre.

N/P #	Ancien N/P	Ancien Alt.	Contenant	Caisse
90354	3306	12689	trousse sur carte 0.9ml	6

90353 discontinued

Permatex® Windshield Repair Kit

- Repairs chips, scratches and bullseyes in windshields
- Makes a virtually undetectable clear repair
- Safe and easy to use
- No mixing, heating or special equipment required
- Designed for use by the car owner

Applications: Minor chips and bullseyes in windshields and other glass windows. Not to be used on windshield cracks.

Item #	Old P/N	Old Alt.	Container	Case
81546	-	-	5ml Kit	6



Rain-X® Windshield Repair Kit

- Repairs all types of laminated windshields
- Minimizes the appearance of chips and cracks, and stops them from spreading
- Advanced resin formula
- Repairs chips, bullseyes, stars and cracks
- Good for multiple repairs
- Easy to use, takes only minutes

Contents: 1g bottle of repair resin, repair device, curing strips, sleeved razor blade and instruction sheet.

Applications: Repairs chips, bullseyes, stars and cracks in all types of laminated windshields.

Item #	Old P/N	Old Alt.	Container	Case
36249	-	-	Carded Kit	6



Trousse de réparation pour pare-brise Rain-X®

- Répare les pare-brise en verre feuilleté
- Minimise l'apparence des éclats et des fissures
- Composé de résine de pointe
- Réparation pour éclats, cavités, étoiles et fissures
- Bon pour des réparations multiples
- Facile à utiliser

Contenu de la trousse : Boutelle de résine (1 g), dispositif de réparation, bandes de durcissement, lame de rasoir et feuillet de directives.

Applications: Pour réparer éclats, étoiles et fissures dans tous les types de pare-brise en verre feuilleté.

Item #	Old P/N	Old Alt.	Contenant	Caisse
36249	-	-	trousse sur carte	6

VersaChem® Exhaust Repair Kit

- Makes lasting and permanent repairs to holes, cracks and leaks in mufflers, exhaust pipes and catalytic converters
- Resists temperatures up to 1093°C (2000°F)
- Repairs cracks and holes up to 6" (15cm) long and 3" (7.5cm) in diameter
- Fast curing
- Once bandage is activated, it forms a rock hard, super protective shield
- Easy to follow instructions

Contents: Putty 56g pouch, bandage – 2" x 42", support Wire – 40", 1 reinforcing screen – 3" x 6" and instruction sheet.

Applications: Ideal for cars, light trucks and RVs.

Item #	Old P/N	Old Alt.	Container	Case
90339	-	-	Carded Kit	6

90352 superseded by 90339



VersaChem® réparation pour d'échappement

- Permet de réparer de façon permanente les trous, les fissures et les fuites dans les silencieux, les tuyaux d'échappement et les convertisseurs catalytiques
- Résiste à des températures pouvant atteindre 1093°C (2000°F)
- Permet de combler des fissures et des trous jusqu'à 15 cm (6 po) de long et 7,5 cm (3 po) de diamètre
- Séchage rapide
- Une fois activé, le bandage forme un bouclier extrêmement dur et protecteur
- Instructions faciles à suivre

Contenu : Pochette de mastic de 56 g, bandage de 5 cm x 106 cm (2 po x 42 po), fil de soutien de 101 cm (40 po), toile de renforcement de 7,5 cm x 15 cm (3 po x 6 po) et feuille d'instructions.

Applications: Idéale pour les voitures, camions légers et véhicules récréatifs.

N/P #	Ancien N/P	Ancien Alt.	Contenant	Caisse
90339	-	-	trousse	6

90352 remplacé par 90339

VersaChem® Muffler Weld Exhaust System Repair

- Permanently repairs holes and leaks in exhaust systems
- Adheres to both clean and rusted surfaces,
- Resistant to monoxide gases and high temperatures:
- Continuous temperature of 537°C (1000°F)
- Intermittent temperature of 815°C (1500°F)
- Safe for catalytic converters

Applications: Mufflers, resonators, tailpipes and other exhaust system components.

Item #	Old P/N	Old Alt.	Container	Case
90334	80333	-	170g Carded Tub	6



VersaChem® Muffler Weld réparation pour d'échappement

- Permet de colmater de façon permanente les trous et les fuites des systèmes d'échappement
- Adhère aux surfaces propres ou rouillées
- Résiste au monoxyde de carbone et aux températures élevées
- Température de 537 °C (1 000 °F) en mode continu
- Température de 815 °C (1 500 °F) en mode intermittent
- Sûr pour les convertisseurs catalytiques

Applications : Silencieux, silencieux auxiliaires, tuyaux d'échappement et autres composants du système d'échappement.

N/P #	Ancien N/P	Ancien Alt.	Contenant	Caisse
90334	80333	-	sur carte 170g	6

VersaChem® Exhaust Seal Joint & Crack Sealer

- Repairs joints, seals, cracks and leaks
- Can be used for new assembly
- Sets in 2-4 hours – fully cure in 24 hours
- High temperature resistance: 537°C (1000°F) Continuous, 815°C (1500°F) Intermittent

Applications: Mufflers, tailpipes, joints and catalytic converters.

Item #	Old P/N	Old Alt.	Container	Case
90335	-	142g Carded Tube	90335	6

80335 superseded by 90335



Scellant pour silencieux et tuyau d'échappement VersaChem®

- Permet de réparer les joints, d'étanchéité, et de colmater les fissures et les fuites
- Peut être utilisé sur les nouvelles pièces
- Solide en 2 à 4 h – durcit complètement en 24 h
- Résiste aux températures élevées : 537 °C (1 000 °F) en mode continu et 815 °C (1 500 °F) en mode intermittent

Applications: Silencieux, tuyaux d'échappement, joints d'étanchéité et convertisseurs catalytiques.

N/P #	Ancien N/P	Ancien Alt.	Contenant	Caisse
90335	-	tube sur carte 142g	90335	6

80335 remplacé par 90335

VersaChem® Muffler Cement

- Non-slumping grey paste
- Seals joints on new exhaust systems
- Repairs minor holes and cracks

Applications: Mufflers and exhaust systems.

Item #	Old P/N	Old Alt.	Container	Case
90336	-	-	170g Tube	6



Ciment pour silencieux VersaChem®

- Pâte gris et ferme
- Scelle les joints des systèmes d'échappement neufs
- Colmate les petits trous et les petites fissures

Applications: Silencieux et composants du système d'échappement.

N/P #	Ancien N/P	Ancien Alt.	Contenant	Caisse
90336	-	-	tube 170g	6

VersaChem® Exhaust Wrap

- Seals cracks and holes to form a permanent repair on exhaust pipes and mufflers
- Temperature Range up to 1900°F (1039°C)
- Heavy duty bandage heat seals itself to pipes and mufflers
- Fixture time in 20 Minutes
- Black colour

Item #	Old P/N	Old Alt.	Container	Case
90338	-	-	2" x 36" Carded Bandage	6



VersaChem® Muffler & Tailpipe Bandage

- Epoxy-impregnated fibreglass bandage chemically welds mufflers and tailpipes
- Permanently repairs holes and leaks in minutes
- Resists temperatures to 426°C (800°F)

Applications: Mufflers and tailpipes on automobiles, trucks, tractors and farm equipment.

Item #	Old P/N	Old Alt.	Container	Case
90331	80331	-	2" x 42" Carded Bandage	6



VersaChem® Inferno Seal™ Metal Repair

- Thermally-stable adhesive designed to weld cracks and holes in metal surfaces.
- Works on metal, cast iron and steel
- Becomes stronger with heat
- Tensile Strength: 700 PSI.
- High temperature formula: up to 1093°C (2000°F)

Applications: Manifolds, mufflers, catalytic converters, furnaces, boilers, barbecue grills and more.

Item #	Old P/N	Old Alt.	Container	Case
90333	-	-	85g Carded Jar	6



VersaChem® Tank Repair Kit

- Quick, permanent repairs to Plastic & Metal tanks (not for use on plastic fuel tanks)
- Repairs hairline cracks up to 4" (10cm) long and holes up to 3/8" (9mm) in diameter
- Eliminates dangerous welding
- Everything required for repair is included
- Fast curing
- Repairs can be made in 30 minutes
- Easy to follow instructions

Contents: Alcohol towelette, epoxy pouch, putty, fibreglass cloth, sandpaper and an applicator brush.

Applications: Ideal for cars, light trucks, boats, RV's and commercial vehicles. **NOTE:** Not recommended for use on polyethylene or polypropylene plastics.

Item #	Old P/N	Old Alt.	Container	Case
90350	-	-	Carded Kit	6

90351 superseded by 90350



Réparation pour métal VersaChem®

- Pour réparer de façon permanente une fissure ou un trou dans un silencieux ou un tuyau d'échappement
- Résistance jusqu'à 1 039 °C (1 900 °F)
- Robuste bande de réparation thermoscellable pour tuyau ou silencieux
- Temps de prise : 20 min
- Couleur : noir

N/P #	Ancien N/P	Ancien Alt.	Contenant	Caisse
90338	-	-	bandage sur carte 2" x 36"	6

Le bandage VersaChem® Muffler pour silencieux et échappement

- Bandage en fibre de verre imprégné d'époxyde pour souder chimiquement le silencieux ou le tuyau d'échappement
- Répare en permanence les trous et les fuites dans le système d'échappement, économisant le coût du remplacement
- Résiste à des températures pouvant atteindre 426 C (800 F)

Applications : Silencieux et tuyaux d'échappement d'automobiles, de camions, de tracteurs et d'équipements agricoles.

N/P #	Ancien N/P	Ancien Alt.	Contenant	Caisse
90331	80331	-	bandage sur carte 2" x 42"	6

VersaChem® Inferno Seal™ réparation pour métal

- Produit thermostable qui sert à remplir les fissures et les trous des surfaces métalliques
- Convient au métal, à la fonte et à l'acier
- Durcit sous l'effet de la chaleur
- Résistance à la traction : 700 lb/po2
- Résiste à des températures pouvant atteindre 1 093 °C (2 000 °F)

Applications: Collecteurs d'échappement, silencieux, convertisseurs catalytiques, fournaies, chauffe-eau, grilles de barbecue et plus encore.

N/P #	Ancien N/P	Ancien Alt.	Contenant	Caisse
90333	-	-	contenant de 85g sur carte	6

Réparation pour réservoir VersaChem®

- Réparation rapide et permanente des réservoirs d'essence en métal et ceux en plastique. (ne convient pas aux réservoirs d'essence en plastique)
- Répare des fissures jusqu'à 4 po (10 cm) de long et des trous jusqu'à 3/8 po (9 mm) de diamètre
- Élimine le soudage dangereux
- Contient tout ce qu'il faut pour exécuter des réparations en 30 minutes
- Durcissement rapide
- Mode d'emploi facile à suivre

Contenu: Tampon d'alcool, sachet d'époxyde, mastic, toile de fibre de verre, papier ponce et pinceau applicateur.

Applications: Idéal pour les voitures, les camions légers, les bateaux, les véhicules récréatifs et les véhicules commerciaux. **REMARQUE:** Non recommandé pour le polyéthylène ni le polypropylène.

N/P #	Ancien N/P	Ancien Alt.	Contenant	Caisse
90350	-	-	trousse sur carte	6

90351 remplacé par 90350

VersaChem® Wrap-It™ Self-Fusing Repair Tape

- Self-fusing sealing silicone tape
- Replaces the need for both duct and electrical tape
- Repairs dry or wet.
- Creates an air and water tight seal
- Withstands fuel, salt, water, oil and acids
- Leaves no sticky residue
- Temp range: -62°C to 260°C (-80°F to 500°F) intermittent

Applications: Cables, appliance cords, pipes, electrical connections, hoses, wiring.

Item #	Old P/N	Old Alt.	Container	Case
90320	-	-	10' Carded Tape	6



Permatex® Liquid Electrical Tape

- Seals electrical connections
- Applies as a liquid, then cures to a flexible, vinyl polymer
- Allows complete sealing to keep out air, dirt and moisture
- Brush-top applicator allows for easy use in hard-to-reach places
- UV and chemical resistant
- Dielectric strength: 1700 volts per mil thickness
- Does not unravel like tape
- Remains flexible under extreme conditions
- Temperature range: -50°C to 135°C (-50°F to 275°F)

Applications: Trailer hitch lighting, battery connections, auxiliary light connections, speaker wires, stereo systems, alarm systems, underground wiring, marine bilge pumps, control panel wiring, computer wiring, landscape lighting, circuit boards, home theaters, toys and hobby kits.

Item #	Old P/N	Old Alt.	Container	Case
85121	-	-	118ml Brush-Top Carded Bottle	6



Permatex® Fuel Tank & Radiator Repair

- Instantly and permanently seals small holes in metal gas tanks and radiators without welding or removing tank
- Sticks to gasoline-wet surfaces
- Excellent chemical and moisture resistance
- Dries to a hard seal
- Full strength is achieved in one hour
- No measuring, waste or heating
- Non-flammable

Applications: Repair metal gas tanks and radiators in cars, trucks, and farm equipment. Can also be used to repair oil pan holes if area to be repaired is cleaned of oil first.

Item #	Old P/N	Old Alt.	Container	Case
12020	-	-	28g Carded Stick	6



Permatex® Valve Grinding Compound

- Aids valve grinding and seating operations to remove burrs, surface defects, carbon, gum and corrosion
- Can be used for lapping and grinding chromium
- For both machine and hand grinding
- Grease mixed formula

Applications: Use on valves, cutting tools, main bearings, camshafts, reel type lawn mowers.

Item #	Old P/N	Old Alt.	Container	Case
58875	-	-	42g Carded Tube	6
58874	474G	80569	Grease Mixed 115ml Can	12



Ruban de réparation autocollant VersaChem® Wrap-It™

- Ruban d'étanchéité autoadhésif en silicone
- Plus besoin d'utiliser du ruban électrique ou du ruban pour conduit
- Réparations sur surfaces sèches ou mouillées
- Crée un joint étanche à l'air et à l'eau
- Résiste au carburant, au sel, à l'eau, à l'huile et aux acides
- Ne laisse aucun résidu collant
- Valeurs limites de température : -62 °C à 260 °C (-80 °F à 500 °F) en mode intermittent

Applications: Câbles, cordons d'appareils électroménagers, tuyaux, connexions électriques, boyaux câblage.

N/P #	Ancien N/P	Ancien Alt.	Contenant	Caisse
90320	-	-	ruban de 3 m (10 pi) sur carte	6

Ruban isolant liquide Permatex®

- Scelle les connexions électriques
- S'applique sous forme liquide, puis sèche et devient un polymère vinyle souple
- Rend la connexion complètement étanche à l'air, à la saleté et à l'humidité
- Le bouchon-pinceau facilite l'utilisation dans des endroits difficiles à atteindre
- Résiste aux rayons UV et aux produits chimiques
- Résistance diélectrique : 1 700 volts par millimètres de pouce d'épaisseur
- Ne se défait pas comme le ruban
- Demeure souple dans des conditions extrêmes
- Températures de service : -50 °C à 135 °C (-50 °F à 275 °F)

Applications: Feux de remorque, bornes de batterie, connexions de lampes auxiliaires, fils de haut-parleurs, chaînes stéréo, systèmes d'alarme, câblage souterrain, pompes de cale, câblage de panneau de commande, fils d'ordinateur, éclairage de jardin, cartes de circuit imprimé, systèmes de cinéma maison, jouets et nécessaires de bricolage.

N/P #	Ancien N/P	Ancien Alt.	Contenant	Caisse
85121	-	-	pot à bouchon-pinceau sur carte 118ml	6

Réparation de réservoir de carburant et de radiateur Permatex®

- Bouche instantanément et en permanence les petits trous dans les réservoirs en métal d'essence et le radiateur, sans avoir recours au soudage ou démontage
- Colle aux surfaces trempées d'essence
- Excellente résistance aux produits chimiques et à l'humidité
- Forme un joint solide
- Pleine force atteinte en une heure
- Rien à mesurer, gaspiller, chauffer
- Ininflammable

Applications: répare les réservoirs en métal d'essence et le radiateur de voitures, camions et machines agricoles. Peut servir à réparer des trous dans le carter d'huile si la surface est exempte d'huile.

N/P #	Ancien N/P	Ancien Alt.	Contenant	Caisse
12020	-	-	bâtonnet sur carte 28g	6

Composé de rodage des soupapes Permatex®

- Aide à roder les sièges et les soupapes pour éliminer défauts de surface, carbone, gomme et corrosion
- Convient pour roder et meuler le chrome
- Pour le rodage mécanique ou manuel
- Formule graisse

Applications: S'utilise sur les soupapes, outils de coupe, paliers principaux et arbres à cames, tondeuses à gazon de type tambour.

N/P #	Ancien N/P	Ancien Alt.	Contenant	Caisse
58875	-	-	tube sur carte 42g	6
58874	474G	80569	pot 115ml à la graisse	12

Permatex® Battery Cleaner

- Penetrates and removes corrosion, dirt and grime instantly
- Removes power-robbing corrosion
- Fast acting
- No disassembly required

Applications: Cleans all types of storage batteries and attachments in vehicles, emergency power supply systems, cables and terminal connections.

Item #	Old P/N	Old Alt.	Container	Case
SA-8	80369	-	163g Aerosol	12



Gumout® Battery Protector & Sealer

- Coats and seals battery terminals to prevent corrosion
- Prevents battery drain
- Increases battery life
- Improves electrical flow
- Spray on battery terminals, in or out of storage

Applications: Batteries, cables and terminals. For automotive, marine, farm machinery and motorcycle applications.

Item #	Old P/N	Old Alt.	Container	Case
19976	31876	-	4g Pouch	24
29224	SA-9	80370	141g Aerosol	12



Permatex® Prussian Blue

- Used to aid in precision fitting of machined surfaces
- Locates high spots on shafts, valves, gears and other close-tolerance components
- Non-drying, easy clean-up
- Apply a thin film, then assemble or mate parts. Blue smears indicate points of contact or high spots

Applications: Bearings, valves, gears and other close tolerance or machined assemblies.

Item #	Old P/N	Old Alt.	Container	Case
58835	35V	80518	22ml Tube	36



Permatex® Project Pack Pouches

A line of single-use chemicals that deliver just the right amount of material for typical automotive repair jobs. Consistent with the high quality associated with the Permatex® brand, each item in the Permatex® Project Pack line contains premium chemical compounds. The convenient single-use pouches feature an exclusive "Easy Squeeze Spout" with a tapered channel to provide for more accurate dispensing of compounds while minimizing waste and mess. Permatex® Project Pack pouches are a convenient and economical new way for DIY'ers to complete a wide range of automotive repairs.

Item #	Old P/N	Old Alt.	Container	Case
19967	31878	-	Blue Threadlocker, 0.5ml Tube	24
19975	31875	-	Anti-Seize Lubricant, 4g Pouch	24
19976	31876	-	Battery Protector, 4g Pouch	24
19973	31877	-	Ceramic Brake Lube, 4g Pouch	24
19980	31880	-	Dielectric Tune-Up Grease, 4g Pouch	24



Nettoyant à batterie Permatex®

- Pénètre et élimine instantanément la corrosion, la saleté et la crasse
- Protège contre la corrosion
- Agit rapidement
- Aucun démontage requis

Applications: Nettoyage de batteries et accessoires sur les véhicules en entreposage, de systèmes d'alimentation d'appoint, de câbles et de bornes.

N/P #	Ancien N/P	Ancien Alt.	Contenant	Caisse
SA-8	80369	-	aérosol 163g	12

Protecteur et scellant à batterie Gumout®

- Enduit et scelle les bornes pour les protéger de la corrosion
- Empêche les fuites de courant à la batterie
- Prolonge la durée utile de la batterie
- Facilite le transport du courant électrique
- Se vaporise sur les bornes, avant et après l'entreposage

Applications: Batteries, câbles et bornes. Applications automobiles, marines, agricoles et pour motocyclettes.

N/P #	Ancien N/P	Ancien Alt.	Contenant	Caisse
19976	31876	-	sachet 4 g	6
29224	SA-9	80370	aérosol 141g	6

Bleu de Prusse Permatex®

- S'utilise pour faciliter l'ajustage de précision des surfaces usinées
- Localise les points saillants sur arbres, soupapes, pignons et autres composantes à tolérance serrée
- Ne sèche pas, facile à nettoyer
- Appliquer une mince couche puis assembler ou joindre les pièces. Les taches bleues indiquent les points de contact ou les sur-épaisseurs localisées

Applications: Roulements, soupapes, engrenages et autres ensembles usinés ou de tolérance serrée.

N/P #	Ancien N/P	Ancien Alt.	Contenant	Caisse
58835	35V	80518	tube 22ml	36



LUBRICANTS

Widely known and trusted, these tried and true Permatex® lubricants work to protect and lubricate virtually every working part and component automobiles.

LUBRIFIANTS

Largement reconnus, Les lubrifiants de confiance Permatex® servent à protéger et à lubrifier presque toutes les pièces et tous les composants automobiles.

Tech Tips

- Anti-seize compounds combine metallic lubricants and grease to prevent corrosion and galling.
- Anti-seize aids assembly and disassembly, as well as provides protection over varying temperature and pressure ranges.
- Anti-seize and other synthetic lubricants are not safe for use on rubber components

- Composé antigrippant de lubrifiant métallique et graisse qui prévient la corrosion et grippage à froid.
- Ce composé antigrippant aide à l'assemblage et démontage ainsi que la protection de variances de température et pressions.
- Le composé antigrippant et les autres lubrifiants synthétiques ne doivent pas être employés sur des composants en caoutchouc.

Permatex® Silver Grade Anti-Seize Aerosol

- A highly refined blend of aluminum, copper and graphite
- Use for easy assembly and disassembly of metal parts
- Prevents galling during assembly
- Enables easier disassembly of parts exposed to high temperatures
- Prevents rusting, cold welding and galvanic corrosion between assembled parts
- Resists most chemical and acid solutions, road salt, salt water, steam
- Temperature range: -54°C to 870°C (-65°F to 1600°F)

Applications: Prevent seizing of exhaust system threads, spark plug threads, wheel studs, U-bolts, spring bolts, torque rod and pins, and similar automotive and marine applications.

Item #	Old P/N	Old Alt.	Container	Case
76765	81464	-	241g Aerosol	6



Permatex® Silver Grade Anti-Seize

- A highly refined blend of aluminum, copper and graphite
- Use for easy assembly and disassembly of metal parts
- Prevents galling during assembly
- Enables easier disassembly of parts exposed to high temperatures
- Prevents rusting, cold welding and galvanic corrosion between assembled parts
- Resists most chemical and acid solutions, road salt, salt water, steam
- Temperature range: -54°C to 870°C (-65°F to 1600°F)
- USA Mil-Spec 907E

Applications: Prevent seizing of exhaust system threads, spark plug threads, wheel studs, U-bolts, spring bolts, torque rod and pins, and similar automotive and marine applications.

Item #	Old P/N	Old Alt.	Container	Case
19975	31875	-	4g Pouch	24
76761	-	-	28g Carded Tube	6
76762	133H	80558	113g Brush-Top Can	12
76764	-	-	454g Brush-Top Can	10

80078 can use 76762



Permatex® Copper Anti-Seize

- Premium formula copper anti-seize
- Contains a high percentage of micro-fine copper flakes in a semi-synthetic grease carrier
- Electrically conductive
- For easy assembly and disassembly of metal parts
- Prevents galling during assembly
- Inhibits rusting, cold welding and galvanic corrosion between assembled parts
- Effective at high temperatures up to 982°C (1800°F)
- USA Mil-Spec 907E

Applications: Spark plug threads installed in aluminum, exhaust manifold bolts, engine bolts, oxygen sensors, knock sensors, thermostat housing bolts, fuel filter fittings and battery cable connections.

Item #	Old P/N	Old Alt.	Container	Case
09127	-	-	227g Brush-Top Can	6
09124	-	-	454g Brush-Top Can	6



Permatex® Nickel High-Temp Anti-Seize

- Recommended for stainless steel, titanium and nickel alloys
- Used where copper contamination must be avoided
- Prevents galling during assembly and allows for easy disassembly
- Inhibits rusting, cold welding and galvanic corrosion
- Resists most chemical and acid solutions, road salt, salt water, and steam
- Effective under extreme pressure and high temperatures up to 1315°C (2400°F)

Applications: Ideal for high temperature applications, exhaust manifold bolts, exhaust system bolts, muffler clamps, oxygen sensors and tailpipe assemblies.

Item #	Old P/N	Old Alt.	Container	Case
77124	-	-	227g Brush-Top Can	12
77164	-	-	454g Brush-Top Can	10



Antigrippant Argent aérosol Permatex®

- Mélange hautement raffiné d'aluminium, de cuivre et de graphite
- S'utilise pour faciliter le montage et le démontage des pièces en métal
- Prévient l'éraillure pendant l'assemblage
- Facilite le démontage des pièces soumises à de hautes températures
- Prévient la formation de rouille, le grippage à froid et la corrosion galvanique entre les pièces assemblées
- Résiste à la plupart des solutions chimiques et acides, au sel routier, à l'eau salée, à la vapeur
- Température de service : -54°C à 870°C (-65°F à 1600°F)

Applications: Prévient l'éraillage des filets dans le système d'échappement, des bougies d'allumage, étriers filetés, boulons à ressort, tiges de torsion et autres applications automobiles et marines semblables.

N/P #	Ancien N/P	Ancien Alt.	Contenant	Caisse
76765	81464	-	aérosol 241g	6

Antigrippant Argent Permatex®

- Mélange hautement raffiné d'aluminium, de cuivre et de graphite
- S'utilise pour faciliter le montage et le démontage des pièces en métal
- Prévient l'éraillure pendant l'assemblage
- Facilite le démontage des pièces soumises à de hautes températures
- Prévient la formation de rouille, le grippage à froid et la corrosion galvanique entre les pièces assemblées
- Résiste à la plupart des solutions chimiques et acides, au sel routier, à l'eau salée, à la vapeur
- Température de service : -54°C à 870°C (-65°F à 1600°F)
- USA Mil-Spec 907E

Applications: Prévient l'éraillage des filets dans le système d'échappement, des bougies d'allumage, étriers filetés, boulons à ressort, tiges de torsion et autres applications automobiles et marines semblables.

N/P #	Ancien N/P	Ancien Alt.	Contenant	Caisse
19975	31875	-	sachet 4g	24
76761	-	-	tube sur carte 28g	6
76762	133H	80558	pot bouchon-pinceau 113g	12
76764	-	-	pot bouchon-pinceau 454g	10

80078 pouvez utiliser 76762

Antigrippant Cuivre Permatex®

- Antigrippant de cuivre de première qualité
- Forte teneur de flocons microfins de cuivre dans une graisse porteuse semi-synthétique
- Conducteur
- Facilite l'assemblage et le démontage des pièces métalliques
- Empêche l'éraillure pendant l'assemblage
- Combat la rouille, le soudage à froid et la corrosion galvanique entre les pièces assemblées
- Résiste à une température jusqu'à 982°C (1800°F)
- USA Mil-Spec 907E

Applications: Filets de bougies montées sur des têtes en aluminium, boulons de collecteur d'échappement, boulons de moteur, détecteurs d'oxygène, boulons de boîtier de thermostat, raccords de filtre à carburant, connexions de câbles de batterie.

N/P #	Ancien N/P	Ancien Alt.	Contenant	Caisse
09127	-	-	pot bouchon-pinceau 227g	6
09124	-	-	pot bouchon-pinceau 454g	6

Antigrippant Nickel haute température Permatex®

- Recommandé pour l'acier inoxydable, le titane et les alliages de nickel
- Utilisé là où il faut éviter la contamination par le cuivre
- Empêche l'éraillure en cours d'assemblage et assure un démontage facile
- Combat la rouille, le soudage à froid et la corrosion galvanique
- Résiste à la plupart des solutions chimiques et acides, au sel routier, à l'eau salée et à la vapeur
- Efficace sous pression et température extrêmes jusqu'à 1315°C (2400°F)

Applications: Parfait pour les applications à chaleur élevée, boulons de collecteur d'échappement, boulons de pont d'échappement, colliers de silencieux, détecteurs d'oxygène et tuyaux d'échappement.

N/P #	Ancien N/P	Ancien Alt.	Contenant	Caisse
77124	-	-	pot bouchon-pinceau 227g	12
77164	-	-	pot bouchon-pinceau 454g	10

Permatex® Silicone Ceramic Brake Lubricant

- High temperature lubricant to prevent seizing or sticking of disc brake components
- Assures critical brake parts remain lubricated
- Waterproof lubricant protects against corrosion
- Will not cause rubber sleeves and seals to swell
- Non-petroleum based formula
- Outperforms standard caliper grease
- Temperature range: -46°C to 1649°C (-50°F to 3000°F)

Applications: Long and short bolts, sleeves, bushings, outboard and inboard pad backing plates, disc brake calipers, caliper pins and pistons, clips and slides.

Item #	Old P/N	Old Alt.	Container	Case
19973	31877	-	4g Pouch	24
24127	-	-	28g Carded Tube	6
24122	-	-	236ml Brush-Top Bottle	6



Permatex® Ceramic Extreme Brake Lubricant

- 100% synthetic formula loaded with ceramic solids
- Ultra high-temp formula will not liquefy at extreme temperatures
- Provides superior lubrication and performance
- Prevents seizing or sticking of brake components
- Apply to back of brake pads to prevent brake squeal and chatter
- Waterproof formulation protects against corrosion
- Temperature range: -46°C to 1649°C (-50°F to 3000°F)

Application: Long and short bolts, sleeves, outboard and inboard pad backing plate, disc brake calipers, caliper pins and pistons, clips and slides.

Item #	Old P/N	Old Alt.	Container	Case
24126	-	-	236ml Brush-Top Bottle	6

24126 can use 24126



Permatex® Silicone Brake Lubricant

- High temperature lubricant to prevent seizing or sticking of disc brake components
- Assures critical brake parts remain lubricated
- Waterproof lubricant protects against corrosion
- Will not cause rubber sleeves and seals to swell
- Non-petroleum based formula
- Outperforms ordinary caliper grease
- Temperature range: -46°C to 288°C (-50°F to 550°F)

Applications: Long and short bolts, sleeves, bushings, outboard and inboard pad backing plate, disc brake calipers, caliper pins and pistons, clips and slides.

Item #	Old P/N	Old Alt.	Container	Case
24120	22063	-	80ml Tube	6
24121	09125	-	236ml Brush-Top Bottle	6



Permatex® Disc Brake Quiet

- Stops brake squeal by dampening vibration between the caliper and the brake pad
- Provides tighter fit between caliper and pad
- Allows for easy disassembly by preventing rust formation between caliper and brake pad
- Compatible with anti-lock brake systems

Application: Disc brakes, outboard and inboard pads for disc braking systems.

Item #	Old P/N	Old Alt.	Container	Case
24155	127MA	80557	255g Aerosol	12
31868	-	-	118ml Bottle	6



Lubrifiant pour freins avec céramique et silicone Permatex®

- Lubrifiant synthétique haute température pour prévenir le grippage ou le collage des composantes de freins à disque
- Assure que les pièces de frein essentielles restent lubrifiées
- Lubrifiant imperméable protégeant contre la corrosion
- Empêche le gonflement des manchons et des joints en caoutchouc
- composé sans silicone ni produit de pétrole
- Plus performant que la graisse ordinaire pour étriers
- Température de service : -40°C à 204°C (-40°F à 400°F)

Application: Boulons courts et longs, manchons, bagues, plateaux des garnitures intérieure et extérieure, étriers de freins à disques, tiges et pistons d'étriers, étriers et glissières.

N/P #	Ancien N/P	Ancien Alt.	Contenant	Caisse
19973	31877	-	sachet 4g	24
24127	-	-	tube sur carte 28g	6
24122	-	-	pot bouchon-pinceau 236ml	6

Lubrifiant pour freins extrême à base de céramique Permatex®

- Lubrifiant 100 % synthétique avec particules de céramique
- À l'épreuve des températures extrêmement élevées, ne se liquéfie pas
- Offre une lubrification et une performance supérieures
- Empêche les composants de freins de se gripper ou de coller
- S'applique au dos des plaquettes de freins afin de prévenir le grincement et le broutement
- Offre une protection étanche contre l'eau et la corrosion
- Température de service : -46°C à 1649°C (-50°F à 3000°F)

Application: Boulons courts et longs, manchons, plateaux des garnitures intérieure et extérieure, étriers de freins à disques, tiges et pistons d'étriers, étriers et glissières.

N/P #	Ancien N/P	Ancien Alt.	Contenant	Caisse
24126	-	-	pot bouchon-pinceau 236ml	6

24126 pouvez utiliser 24126

Lubrifiant Silicone pour freins Permatex®

- Lubrifiant haute température pour prévenir le grippage ou le collage des composantes de freins à disque
- Assure que les pièces de frein essentielles restent lubrifiées
- Lubrifiant imperméable protégeant contre la corrosion
- Empêche le gonflement des manchons et des joints en caoutchouc
- Composé sans ni produit de pétrole
- Plus performant que la graisse ordinaire pour étriers
- Température de service : -40°C à 204°C (-40°F à 400°F)

Application: Boulons courts et longs, manchons, bagues, plateaux des garnitures intérieure et extérieure, étriers de freins à disques, tiges et pistons d'étriers, étriers et glissières.

N/P #	Ancien N/P	Ancien Alt.	Contenant	Caisse
24120	22063	-	tube 80ml	6
24121	09125	-	pot bouchon-pinceau 236ml	6

Anti-bruit pour freins à disque Permatex®

- Élimine le grincement des freins en amortissant les vibrations entre l'étrier et la plaquette
- Assure un montage plus serré entre l'étrier et la plaquette
- Facilite le démontage en empêchant la formation de rouille entre l'étrier et la plaquette
- Compatible avec les systèmes de frein antiblocage

Application: Freins à disque, plaquettes extérieures et intérieures sur les freins à disque.

N/P #	Ancien N/P	Ancien Alt.	Contenant	Caisse
24155	127MA	80557	aérosol 255g	6
31868	-	-	bouteille 118ml	6

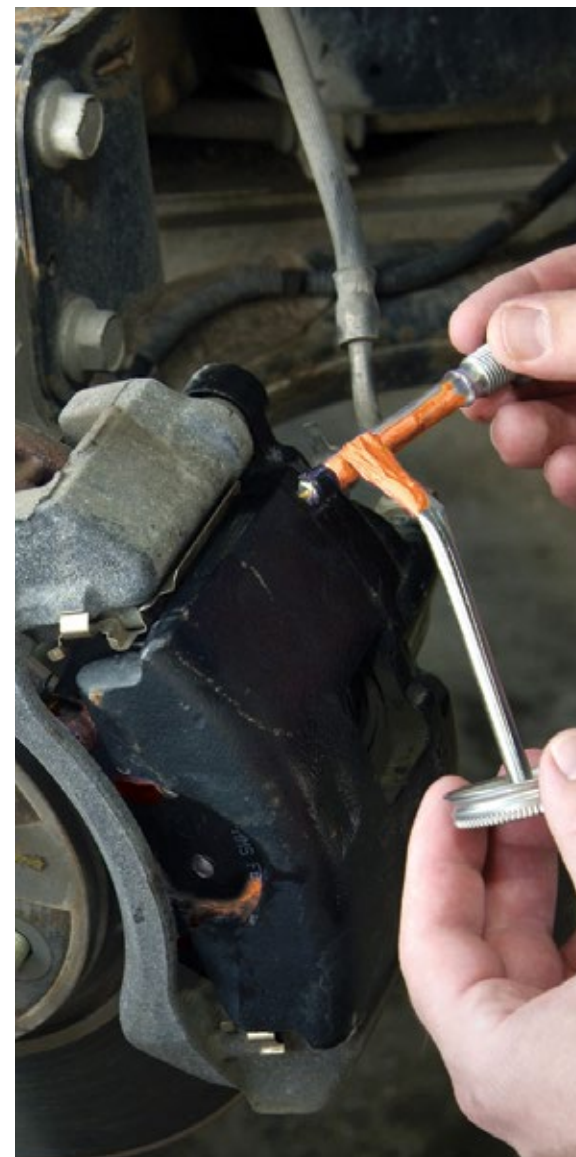

Permatex® Silicone Ceramic Brake Lubricant provides high-performance lubrication and protection to critical brake components including caliper pins, sleeves, bushings, slides, pistons and seals. Fortified with high temperature ceramic solids, Permatex® Silicone Ceramic Brake Lube provides long-lasting protection under the most adverse braking conditions.



Le lubrifiant de frein avec céramique et silicone Permatex^{MD} lubrifie et protège efficacement les composants importants des freins, dont les axes des plaquettes, les manchons, les bagues, les axes de coulissement, les pistons et les joints. Ce produit Permatex^{MD} contient des particules de céramique haute température et fournit une protection longue durée même dans les conditions de freinage rigoureuses.

PERMATEX® SILICONE CERAMIC BRAKE LUBRICANT / LUBRIFIANT DE FREIN AVEC CÉRAMIQUE ET SILICONE PERMATEX ^{MD}					TEST	
Base Oil / Huile de base	Silicone				-	
Thickener / Agent épaississant	Synthetic / Synthétique				-	
Boundary Lubricant / Lubrifiant de la couche limite	Ceramic and Proprietary Additives / Céramique et additifs exclusifs				-	
NLGI Number / Numéro NLGI	3				ASTM D-217	
Temperature Range / Plage de température	-46°C to 1649°C (-50°F to 3000°F)				ASTM D-92 & ASTM D-2265	
Melting Point / Point de fusion	None / Aucun				ASTM D-2265	
Water Washout / Lessivage	0.25				ASTM D-1264	
Rust Prevention / Prévention de la rouille	Pass / Réussite				ASTM D-1743	
Bleed % / Ressuage et évaporation (24 hrs. @ 212°F)	0.2				FS 791-321-2	
BRAKE SQUEAL TEST SAE J2521 ESSAI / ESSAI DE BRUIT		2 kHz to 18 kHz	2 kHz to 6 kHz	6 kHz to 10 kHz	10 kHz to 14 kHz	14 kHz to 18 kHz
Brake Test with No Lubricant / Essai de freinage sans lubrifiant	Stops / Arrêt > 80 dB = (9.2%)	Stops / Arrêt > 80 dB = (3.2%)	Stops / Arrêt > 80 dB = (7.1%)	Stops / Arrêt > 80 dB = (0.7%)	Stops / Arrêt > 80 dB = (0.6%)	
Permatex® Silicone Ceramic Brake Lubricant / Lubrifiant de frein avec céramique et silicone Permatex ^{MD}	Stops / Arrêt > 80 dB = (1.1%)	Stops / Arrêt > 80 dB = (1%)	Stops / Arrêt > 80 dB = (0.1%)	Stops / Arrêt > 80 dB = (0%)	Stops / Arrêt > 80 dB = (0%)	

Permatex® Dielectric Grease

- Meets OEM Specifications
- Necessary for an effective tune-up on high energy ignition systems
- Prevents voltage leakage around any electrical connection
- Protects electrical connections, ignition parts and wiring from moisture, salt, dirt and corrosion
- Prevents fusing of spark plugs to spark plug boots
- Extends the life of bulb sockets

Applications: Automotive and marine electrical connections, spark plug boots, distributor caps, ignition coil connectors, light sockets, wire harness connections, trailer hitches, battery terminals.

Item #	Old P/N	Old Alt.	Container	Case
19980	31880	-	4g Pouch	24
22066	67VR	19751	28g Carded Tube	6
22064	-	-	85g Carded Tube	6
22065	-	-	85g Power Can	6



Graisse diélectrique Permatex®

- Respecte les normes produit d'origine
- Nécessaire pour la mise au point efficace des systèmes d'allumage haute énergie
- Empêche les fuites de tension autour des connexions électriques
- Protège les connexions, les fils électriques et les pièces d'allumage contre l'humidité, le calcium, la saleté et la corrosion
- Empêche la fusion des bougies à leurs couvre-bornes
- Prolonge la durée utile des douilles d'ampoule

Applications: Connexions électriques automobiles et marines, couvre-bornes de bougies, chapeaux d'allumeur, connecteurs de bobine d'allumeur, douilles d'ampoule, connexions de faisceaux de câblage, attelles de remorquage, bornes de batterie.

N/P #	Ancien N/P	Ancien Alt.	Contenant	Caisse
19980	31880	-	sachet 4g	6
22066	67VR	19751	tube sur carte 28g	6
22064	-	-	tube sur carte 85g	6
22065	-	-	pressurisé 85g	6

Typical Applications:

- headlamps
- light sockets; lighting for instrument panel, glove compartment, inside door trim, interior lights, parking and turn signals, brake lights, license plate lights, indicator lights, trunk and hood lamps and trailer hitches
- fuses
- ignition components
- spark plug boots
- other electrical connections
- battery terminals
- distributor caps



Applications courantes :

- phares
- douilles d'ampoule : éclairage de tableau de bord, boîte à gants, moulure intérieure de porte, éclairage d'habitacle, clignotants et feux de stationnement, feux de freinage, feux de plaque d'immatriculation, lampes témoin, lampes de coffre et capot, attelage de remorque
- fusibles
- composants du système d'allumage
- chapeaux d'allumeur
- autres connexions électriques
- bornes de batterie
- coiffes de bougie

Permatex® High Performance Synthetic Grease

- Formulated with PTFE to provide maximum protection against friction, wear and corrosion
- Provides superior water-washout resistance
- Protects load bearing parts subject to extreme pressure
- Safe on rubber, plastic, metal, wood, leather, fabrics and painted surfaces
- Odour free and non-staining, translucent colour
- Temperature range: -28°C to 204°C (-20°F to 400°F)
- NLGI Grade 2 GC/LB
- ASTM D-1743 Certified Rust and Corrosion Resistant

Applications: Steering linkage fittings, chassis points, suspension bushings, wheel covers, bearings, studs and nuts, hood support bushings, latch assemblies, hinges, door checks, trunk locks, weather stripping, antenna base threads, cams, mechanical linkages, o-rings, seat tracks, headlight seals, zippers and other moving parts.

Item #	Old P/N	Old Alt.	Container	Case
31832	-	-	85g Carded Tube	6



Graisse synthétique haute performance Permatex®

- Avec PTFE pour une protection maximale contre la friction, l'usure et la corrosion
- Offre une résistance supérieure au délavage à l'eau
- Protège les pièces de roulement soumises à de très fortes charges
- Convient au caoutchouc, plastique, métal, bois, cuir, tissus et surfaces peintes
- Sans odeur et translucide, ne tache pas
- Température de service : -28°C à 204°C (-20°F à 400°F)
- NLGI Grade 2, classe GC-LB
- ASTM D-1743 certifiée résistante à la rouille et à la corrosion

Applications: Raccords de timonerie de direction, pièces de châssis, bagues de suspension, enjoliveurs de roues, roulements, goujons et écrous, bagues de tiges de support de capot, assemblages de verrouillage, charnières, tirants de porte, serrures de coffres, coupe-froid, filetage de base d'antenne, comes, mécanismes, joints toriques, rails de fixation des sièges, joints d'étanchéité de phares, fermetures éclair et autres pièces mobiles.

N/P #	Ancien N/P	Ancien Alt.	Contenant	Caisse
31832	-	-	tube sur carte 85ml	6

Permatex® White Lithium Grease

- All purpose white lithium grease
- Protects against rust and makes surfaces friction-free
- Stainless and non-toxic
- Good resistance to washout
- Withstands moisture and high heat

Applications: Door hinges, hood and trunk latches, hatchback struts, seat tracks, jacks, winches, gear shift mechanisms, steering linkages, garage door and delivery truck door tracks.

Item #	Old P/N	Old Alt.	Container	Case
31845	-	-	44ml Carded Tube	6



Graisse blanche au lithium Permatex®

- Lubrifiant blanc polyvalent
- Protège contre la rouille et élimine la friction entre les surfaces
- Ne tache pas, atoxique
- Résiste bien au délavement
- Supporte l'humidité et la chaleur élevée

Applications: Charnières de porte, loquets de capot et de coffre, élévateurs de hayon, tringles de siège, vérins, palans, mécanismes de changement de vitesses, timonerie de direction, portes de garage, tringles de porte de camion de livraison.

N/P #	Ancien N/P	Ancien Alt.	Contenant	Caisse
31845	-	-	tube sur carte 44ml	6

Permatex® Extra Fine Graphite Lubricant

- Dry and odourless powder lubricant
- Ideal for dusty or dirty environments where oil lubricants are ineffective
- Grease-free formula will not freeze
- Withstands extreme pressure and temperatures
- Safe on metal, rubber, wood, plastic

Applications: Tools, locks, hinges, equipment, padlocks, electronics and any other application where the residue of traditional grease is unwanted.

Item #	Old P/N	Old Alt.	Container	Case
31842	-	-	6g Carded Tube	6



Permatex® Ultra Slick™ Engine Assembly Lube

- Proper lubrication of metal mating surfaces is essential prior to starting a new or rebuilt engine
- Has superior adhesion to component surfaces to prevent scuffing and galling during initial start-up
- Meets or exceeds OEM performance specs for engine assembly lubricants

Applications: Engine bearings, camshafts, lifters, valves, guides and rocker shaft assemblies.

Item #	Old P/N	Old Alt.	Container	Case
81950	-	-	118ml Bottle	12



Lubrifiant d'assemblage de moteur Ultra Slick™ Permatex®

- La bonne lubrification des surfaces appariées est essentielle au montage d'un moteur neuf ou remis à neuf
- Adhérence supérieure aux surfaces pour éviter l'éraillure et le striage lors du démarrage initial
- Conforme ou supérieur aux normes de performance des fabricants pour les lubrifiants d'assemblage de moteur

Applications: Paliers de moteur, arbres à cames, poussoirs, soupapes, guides et arbres de culbuteurs

N/P #	Ancien N/P	Ancien Alt.	Contenant	Caisse
81950	-	-	bouteille 118ml	12





An easy way to maintain your 5th wheel. Designed by a trucker for a trucker. Simply place one envelope on each side of king pin on trailer or on each side of fifth wheel plate near the base. Lubricant pouch will burst upon engagement between tractor and trailer.

Un moyen facile de maintenir votre sellette d'attelage. Conçu par un camionneur pour un camionneur. Il suffit de placer un sachet de chaque côté du pivot d'attelage de la remorque ou de chaque côté de la plaque de sellette près de la base. Le sachet de lubrifiant éclatera lors de l'engagement entre le camion et la remorque.



Permatex® 5th Wheel Grease

- Effectively and conveniently lubricates 5th wheel top plates of trailer
- Pre-measured grease comes in handy pouch, requires no tools, creates no mess
- Packaging disintegrates leaving no waste
- Graphite lubricant designed for heavy duty applications and effective at extreme temperatures and environmental conditions

Applications: All Fifth wheel plates including stationary, sliding and oscillating. All vehicle types from tractor-trailers to RV trailer homes.

Item #	Old P/N	Old Alt.	Container	Case
01010	-	-	4 x 60 Pack Display Carton	240
01020	-	-	350 Pack Display Carton	350

Graisse de sellette Permatex®

- Lubrifie de façon efficace et pratique les plateaux de sellette des remorques
- Graisse prémesurée fournie en sachet pratique; s'applique sans outil et sans dégât
- L'emballage se désintègre, ne laissant aucun gaspillage
- Lubrifiant au graphite conçu pour le service intense, les températures extrêmes et les milieux exigeants

Applications: Plateaux de sellette stationnaires, glissants et oscillants. Pour tous types de véhicule; des camions-remorques aux remorques VR.

Item #	Old P/N	Old Alt.	Contenant	Caisse
01010	-	-	carton-présentoir 4 x 60	240
01020	-	-	carton boîte 350	350

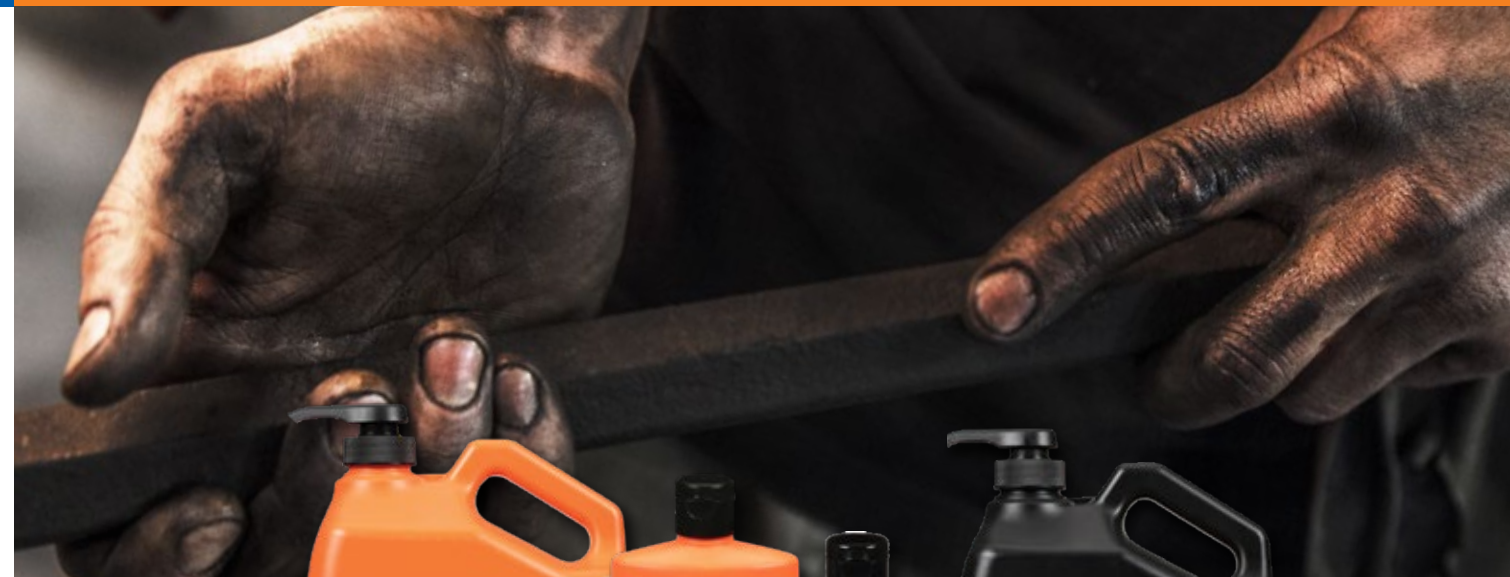

HAND CARE

Permatex® hand cleaners are the choice of working hands - offering a wide variety of solutions including lotions, creams, wipes and protective gloves. Wherever hands get dirty, there's a place for Permatex® hand care products.

For over 55 years Permatex® has offered high quality hand cleaners and has maintained a leadership position through innovation and a concern for users' needs.

SOIN DES MAINS

Les nettoyeurs à mains Permatex® sont le choix qui s'impose pour les mains qui travaillent dur. La vaste gamme des solutions Permatex® comprend aussi des lotions, crèmes, lingettes et gants de protection. Partout où on n'a pas peur de se salir les mains, les produits de soin pour les mains Permatex® ont leur place.

Depuis plus de 55 ans, Permatex® fabrique des nettoyeurs à mains de grande qualité et occupe une position de chef de file, qui repose sur son esprit novateur et son intérêt pour les besoins des utilisateurs.

Cleaning Requirements	Recommended Permatex Product	Cream/Lotion	Pumice	Biodegradable	Type Of Solvent
Heavy Duty Soils					
	Fast Orange® Xtreme Fast Orange® Xtreme Cherry™ Fast Orange® Xtreme Black Frost	Lotion Lotion Lotion	Yes Yes Yes	No No No	Petroleum
Heavy Duty Soils (Paint, Resin Type Soils)					
	Fast Orange® Pro Clean	Lotion	Yes	Yes	Esters
Heavy to Medium Duty Soils					
	Fast Orange® Pumice Hand Cleaner Fast Orange® Wipes	Lotion -	Yes -	Yes	Natural Citrus
Medium Duty Soils					
	Fast Orange® Smooth Hand Cleaner Blue Label™ Hand Cleaner Fast Orange® Pumice Bar Soap	Lotion Cream -	No No Yes	Yes No Yes	Natural Citrus Petroleum -

Fast Orange® Xtreme Pumice Hand Cleaner

- Professional strength hand cleaner with fine pumice
- Eliminates odours
- Powers out the toughest oil and grease with no harsh petroleum odours
- Will not irritate or leave hands greasy
- Contains skin care conditioners that help restore moisture and prevent dry and chapped hands
- Waterless hand cleaner
- Orange Scent

Applications: Removes grease, grime, tar, adhesives, asphalt, carbon, epoxies, tile cement, oil, paint, odours, ink, and much more!

Item #	Old P/N	Old Alt.	Container	Case
25616	25416	-	443ml Bottle	12
25618	25418	-	3.78L Bottle with Pump	4



Nettoyant à mains Fast Orange® Xtreme lotion pierre ponce

- Qualité professionnelle
- Élimine les odeurs!
- Puissance de nettoyage de 10% supérieure à celles des nettoyants ordinaires
- Agents hydratants de pointe qui protègent les mains de la sécheresse et des gerçures
- Nettoyant qui élimine et neutralise les senteurs de pétrole et d'huile et les autres odeurs habituelles
- S'utilise sans eau
- odeur d'orange

Applications: Déloge graisse, crasse, goudron, adhésifs, asphalte, calamine, colle époxyde, colle à carreaux, huile, la peinture, encre, etc.

N/P #	Ancien N/P	Ancien Alt.	Contenant	Caisse
25616	-	-	bouteille 443ml	12
25618	-	-	bouteille avec pompe 3.78L	4



Fast Orange® Xtreme Cherry

- Professional strength hand cleaner with fine pumice
- Powers out the toughest oil and grease with no harsh petroleum odours
- Will not irritate or leave hands greasy
- Contains skin care conditioners that help restore moisture and prevent dry and chapped hands
- Waterless hand cleaner
- Fresh cherry scent

Applications: Removes grease, grime, tar, adhesives, asphalt, carbon, epoxies, tile cement, oil, paint, odours, ink and more!

Item #	Old P/N	Old Alt.	Container	Case
25619	21222	-	3.78L Bottle with Pump	4



Fast Orange® Xtreme cerise

- Nettoyant à mains de qualité professionnelle avec poudre de pierre ponce
- Vient à bout des huiles et des graisses tenaces, sans odeur de pétrole désagréable
- N'irrite pas les mains et ne laisse pas de résidu graisseux
- Contient des produits revitalisants de qualité supérieure qui hydratent et adoucissent les mains gercées
- S'utilise sans eau
- Dégage une fraîche odeur de cerise

Applications: Déloge graisse, crasse, goudron, adhésifs, asphalte, calamine, colle époxyde, colle à carreaux, odeurs, huile, la peinture, encre, etc.

N/P #	Ancien N/P	Ancien Alt.	Contenant	Caisse
25619	21222	-	bouteille avec pompe 3.78L	6

Fast Orange® Xtreme Black Frost Hand Cleaner

- Professional strength hand cleaner with fine pumice
- Powers out the toughest oil and grease with no harsh petroleum odours
- Will not irritate or leave hands greasy
- Contains skin care conditioners that help restore moisture and prevent dry and chapped hands
- Waterless hand cleaner
- Fresh Black Frost scent

Applications: Removes grease, grime, tar, adhesives, asphalt, carbon, epoxies, tile cement, oil, paint, odours, ink and more!

Item #	Old P/N	Old Alt.	Container	Case
25302	-	-	221ml Bottle	12
25317	-	-	1.89L Bottle with Pump	6



Fast Orange® Xtreme Black Frost nettoyant à mains

- Nettoyant à mains de qualité professionnelle avec poudre de pierre ponce
- Vient à bout des huiles et des graisses tenaces, sans odeur de pétrole désagréable
- N'irrite pas les mains et ne laisse pas de résidu graisseux
- Contient des produits revitalisants de qualité supérieure qui hydratent et adoucissent les mains gercées
- S'utilise sans eau
- Dégage une fraîche odeur de Black Frost

Applications: Déloge graisse, crasse, goudron, adhésifs, asphalte, calamine, colle époxyde, colle à carreaux, huile, la peinture, odeurs, encre, etc.

N/P #	Ancien N/P	Ancien Alt.	Contenant	Caisse
25302	-	-	bouteille 221ml	12
25317	-	-	bouteille avec pompe 1.89L	6



Fast Orange® Cream Hand Cleaner

- A cream version of our Fast Orange® hand cleaner
- Fine pumice formula gently cleans the toughest dirt
- Biodegradable, non-toxic and petroleum solvent-free
- Pure, fresh-smelling, natural citrus power cleans deep
- Contains aloe, lanolin, jojoba and glycerin for added skin conditioning and protection

Applications: Cleans grease, grime, oils, glues, gasket and tile cement, printer's ink, paint, and tar from hands. Also works great on laundry stains, greasy stoves, pet odours and other household cleaning needs.

Item #	Old P/N	Old Alt.	Container	Case
20864	-	35-013	397g Can	12

35-406 can use 20864



Nettoyant à mains Fast Orange® en crème

- Une version en crème de notre lotion Fast Orange®
- La composition à pierre ponce fine nettoie la pire des saletés
- Biodégradable, atoxique et sans dissolvant de pétrole
- La puissance des agrumes naturels purs à l'arôme frais pénètre pour éliminer les saletés et la graisse les plus tenaces
- Contient de l'aloès, de la lanoline, du jojoba et de la glycérine pour revitaliser et protéger la peau

Applications: Nettoie graisse, saletés, huiles, colles à joints, colle à carreaux, encres d'imprimerie, peinture et goudron. Aussi superbe pour les taches de lessive, poêles graisseux, odeurs d'animaux domestiques et autres travaux ménagers.

N/P #	Ancien N/P	Ancien Alt.	Contenant	Caisse
20864	-	35-013	pot 397g	12

35-406 pouvez utiliser 20864

Fast Orange® Pumice Lotion Hand Cleaner

- The leading biodegradable, waterless, petroleum solvent-free pumice hand cleaner
- Fine pumice formula gently cleans the toughest dirt
- Gel-based formula adheres better to hands
- Contains no harsh chemicals, mineral oils or ammonia that can sting cuts and abrasions
- Pure, fresh-smelling natural citrus power does the cleaning
- Contains aloe, lanolin, jojoba and glycerin for added skin conditioning and protection

Applications: Cleans grease, grime, oils, glues, gasket and tile cement, printer's ink, paint and tar from hands. Also works great on laundry stains, scuff marks, tile floors, and other household cleaning needs.

Item #	Old P/N	Old Alt.	Container	Case
25102	25-108	20857	221ml Bottle	12
25117	25-116	20859	443ml Bottle	12
25217	25-217	25519	1.89L Bottle with Pump	6
25219	25-218	20861	3.78L Bottle with Pump	4

Nettoyant à mains Fast Orange® lotion pierre ponce

- Le nettoyant à mains avec pierre ponce, biodégradable sans eau ni dissolvant de pétrole
- La composition à pierre ponce fine nettoie la pire des saletés
- Gel qui adhère bien aux mains
- Ne contient aucun produit chimique, huile minérale ni ammoniacale qui irritent les coupures
- La puissance des agrumes naturels purs aux arômes frais s'acquitte de la tâche
- Contient de l'aloès, de la lanoline, du jojoba et de la glycérine pour revitaliser et protéger la peau

Applications: Nettoie graisse, saletés, huiles, colles, colle à joints et à carreaux, encres d'imprimerie, peinture et goudron. Aussi superbe pour les taches de lessive, rayures, tuiles et autres travaux ménagers.

N/P #	Ancien N/P	Ancien Alt.	Contenant	Caisse
25102	25-108	20857	bouteille 220ml	12
25117	25-116	20859	bouteille 443ml	12
25217	25-217	25519	bouteille avec pompe 1.89L	6
25219	25-218	20861	bouteille avec pompe 3.78L	4

Fast Orange® Smooth Lotion Hand Cleaner

- The leading biodegradable, waterless, petroleum solvent-free hand cleaner
- Smooth formula gently cleans the toughest dirt
- Gel-based formula adheres better to hands
- Contains no harsh chemicals, mineral oils or ammonia that can sting cuts and abrasions
- Pure, fresh-smelling natural citrus power does the cleaning
- Contains aloe, lanolin, jojoba and glycerin for added skin conditioning and protection

Applications: Cleans grease, grime, oils, glues, gasket and tile cement, printer's ink, paint and tar from hands. Also works great on laundry stains, scuff marks, tile floors, and other household cleaning needs.

Item #	Old P/N	Old Alt.	Container	Case
23102	23-108	20851	221ml Bottle	12
23117	23-116	20853	443ml Bottle	12
23217	23-217	25520	1.89L Bottle with Pump	6
23218	23-218	20855	3.78L Bottle with Pump	4

Nettoyant à mains Fast Orange® lotion douce

- Le nettoyant à mains lotion douce, biodégradable sans eau ni dissolvant de pétrole
- La formule douce nettoie la pire des saletés
- Gel qui adhère bien aux mains
- Ne contient aucun produit chimique, huile minérale ni ammoniacale qui irritent les coupures
- La puissance des agrumes naturels purs aux arômes frais s'acquitte de la tâche
- Contient de l'aloès, de la lanoline, du jojoba et de la glycérine pour revitaliser et protéger la peau

Applications: Nettoie graisse, saletés, huiles, colles, colle à joints et à carreaux, encres d'imprimerie, peinture et goudron. Aussi superbe pour les taches de lessive, rayures, tuiles et autres travaux ménagers.

N/P #	Ancien N/P	Ancien Alt.	Contenant	Caisse
23102	23-108	20851	bouteille 220ml	12
23117	23-116	20853	bouteille 443ml	12
23217	23-217	25520	bouteille avec pompe 1.89L	6
23218	23-218	20855	bouteille avec pompe 3.78L	4

Fast Orange® Wipes

- Pre-moistened towel with a powerful, natural citrus cleaning formula
- Dual textured, non-scratching weave on one side for cleaning heavy-duty soils from hands, tools, and work areas; smooth on the other side for general purpose cleaning
- Works fast to loosen, dissolve and absorb dirt and grease
- Conditions and softens hands
- No rinsing, no drying, no residue

Applications: Removes grease, tar, grime, oils, soil, gasket cement, epoxies, glues, inks and paint.



Item #	Old P/N	Old Alt.	Container	Case
25051	25072	-	72-Count Bucket	6
25050	-	-	25-Count Bag	6

25030 can use 25050

Serviettes nettoyantes Fast Orange®

- Serviette pré-imbibée d'un nettoyant puissant aux agrumes naturels
- Possède un côté texturé pour le nettoyage des taches tenaces sur les mains, les outils et les surfaces de travail et un côté lisse pour les tâches générales
- Soulève, dissout et absorbe rapidement graisse et saletés
- Conditionne et assouplit la peau
- Sans rinçage, sans séchage et sans résidu

Applications: Nettoie graisse, goudron, saletés, huiles, crasse, colles à joints, époxydes, adhésifs, encres et peinture.

N/P #	Ancien N/P	Ancien Alt.	Contenant	Caisse
25051	25072	-	seau 72 pièces	6
25050	-	-	pochette 25 pièces	6

25030 pouvez utiliser 25050

Fast Orange® Pumice Bar Soap

- Contains fine pumice for thorough cleaning and leaves hands feeling soft
- Ideally suited for the cleaning needs of both industrial and automotive users
- Pleasant orange citrus scent
- Packed in an attractive display carton

Applications: Resins, oil, grease, tar, grime, soil, printer's ink, epoxies, paint, rubber cement, gasket and tile cements.



Item #	Old P/N	Old Alt.	Container	Case
25575	-	-	163g Bar Soap	24

Savon avec pierre ponce Fast Orange®

- Contient de la poudre de pierre ponce pour un nettoyage en profondeur qui laisse les mains douces
- Parfait pour les besoins de nettoyage des utilisateurs, tant industriels qu'automobiles
- Douce odeur d'agrumes et d'orange
- Emballé dans un carton présentoir attrayant

Applications: Résine, huile, graisse, goudron, crasse, saletés, encre d'imprimerie, époxydes, peinture, colle à caoutchouc, colles à joints et à carreaux.

N/P #	Ancien N/P	Ancien Alt.	Contenant	Caisse
25575	-	-	savon en pain 163g	24

Permatex® Super Blue Label™ Cream Hand Cleaner

- New VOC compliant formula
- Less harmful to skin and the environment

Applications: Oil, grease, tar, grime, soil, resins, printer's ink, epoxies, paint, rubber, gaskets and tile cement.



Item #	Old P/N	Old Alt.	Container	Case
01014	01-013	20833	400g Can	12
01407	01-406	20835	2kg Can	6

Nettoyant en crème Super Blue Label™ Permatex®

- Nouvelle formule conforme au COV
- Moins nocif pour la peau et de l'environnement

Applications: Huile, graisse, goudron, crasse, saleté, résines, encre d'imprimerie, époxydes, peinture, caoutchouc, colles à joints et à carreaux.

Item #	Old P/N	Old Alt.	Contenant	Caisse
01014	01-013	20833	pot 400g	12
01407	01-406	20835	pot 2kg	6

Fast Orange® Grease X Mechanics Laundry Detergent

- Helps repel future soils
- Odour eliminators remove fuel, oil, carbon and exhaust smell
- Removes grease and oil stains
- Keeps washer clean of grease and oil soils



Item #	Old P/N	Old Alt.	Container	Case
25570	-	-	1.8L	6

Détergent à lessive pour mécaniciens Fast Orange®

- Protège contre les nouvelles taches
- Neutralise les odeurs de carburant, d'huile et de gaz d'échappement
- Élimine les taches et la saleté
- Garde la laveuse propre, sans huile ni graisse

N/P #	Ancien N/P	Ancien Alt.	Contenant	Caisse
25570	-	-	1.8L	6



Cleaners, Degreasers & Disinfectants

A ready-to-use water based cleaner, degreaser and disinfectant that has been trusted by factories, military and auto enthusiasts for over 55 years.

Spray Nine® not only removes tough grease and stains but also features an ammonium chloride that sanitizes and disinfects hard, non-porous surfaces in just seconds.

Spray Nine® kills 99.9% of bacteria present and helps to control mold and mildew growth while destroying odours.

Nettoyants, Dégraisseurs & Désinfectants

Nettoyant, dégraissant et désinfectant à base d'eau prêt à l'emploi auquel les usines, installations militaires et amateurs de voitures font confiance depuis plus de 55 ans.

Spray Nine® renferme du chlorure d'ammonium qui assainit et désinfecte les surfaces dures non poreuses en quelques secondes.

Spray Nine® tue 99,9 % des bactéries, empêche la moisissure de s'étendre et élimine les odeurs.



Spray Nine

Spray Nine® kills Poliovirus type 1 and is likely to kill the SARS-CoV-2 (the virus that causes COVID-19).

Cleaner Degreaser Disinfectant

CLEANS - Tackles the toughest tasks head-on with less scrubbing

DEGREASES - VOC compliant; replaces heavy solvent degreasers

DISINFECTS - Kills germs and controls mold and mildew

- Health Canada Registered DIN #02160331
- Removes grease, oil, brake dust, tar, dirt, mud, road film, bug splatter, ash, carpet stains, mildew stains, mold and carbon deposits

Item #	Old P/N	Old Alt.	Container	Case
C26822	-	-	650ml Trigger Bottle	6
C26832	-	-	946ml Round Trigger Bottle	12
C26946	-	-	946ml Trigger Bottle	6
C26802	-	-	2L Jug	6
C26804	-	-	4L Jug	4
C26820	-	-	20L Pail	1
C26845	-	-	208L Drum	1

Nettoyant dégraissant désinfectant

NETTOIE - Allège les tâches les plus ardues, réduit le besoin de frotter

DÉGRAISSE - Conforme aux normes de COV; remplace les dégraissants forts en solvants

DÉSINFECTE - Tue les germes et réduit la moisissure

- Enregistré auprès de Santé Canada, DIN no 02160331
- Déloge graisse, huile, poussière de freins, goudron, saleté, boue, poussière accumulée, taches d'insectes, cendre, taches sur le tapis, taches de moisissure, dépôts de moisissure et de calamine

N/P #	Ancien N/P	Ancien Alt.	Contenant	Caisse
C26822	-	-	bouteille à gâchette 650ml	6
C26832	-	-	bouteille ronde à gâchette 946ml	12
C26946	-	-	bouteille à gâchette 946ml	6
C26802	-	-	bidon 2L	6
C26804	-	-	bidon 4L	4
C26820	-	-	seau 20L	1
C26845	-	-	baril 208L	1



Automotive / Automobile

Soils/Saletés :
 Dirt, Road Film, Mud, Bug Splatter, Grease, Oil, Brake Dust, Tar, Light Rust, Ashes, Food & Drink Stains Soot & more!
 Saleté, film routier, vase, insectes, graisse, huile, poussière de frein, bitume, rouille légère, cendres, taches d'aliment et de boisson, suie et plus!

Surfaces:
 Vinyl, Plastic, Rubber, Tires, Bumpers, Consoles, Dashboards Upholstered Seats, Engines, Tools & more!
 Vinyle, plastique, caoutchouc, pneus, pare-chocs, consoles, tableaux de bord, capitonnage, moteurs, outils et plus!

Home / Résidentiel

Soils/Saletés :
 Dirt, Pet Stains, Food & Drink Stains, Crayon, Ink, Paint, Fingerprints, Soap Scum, Soot, Grass Stains, Lipstick & more!
 Saletés, taches d'animal, d'aliment et de boisson, crayon de cire, encre, peinture, marques de doigts, savon, suie, gazon, rouge à lèvres et plus!

Surfaces:
 Countertops, Appliances, Sinks, Tubs, Showers, Tile, Toilet, Toys, Carpets (except wool) & more!
 Dessus de comptoir, électroménagers, éviers, baignoires, douches, carreaux, toilettes, jouets, tapis (sauf en laine) et plus!

Industrial / Industriel

Soils/Saletés :
 Grease, Grime, Lubricants, Oil, Light Rust, Tar, Black Streaks, Ink, Carbon, Smoke, Soot & more!
 Graisse, crasse, lubrifiants, huile, rouille légère, bitume, traînées noires, encre, carbone, fumée, suie et plus!

Surfaces:
 Machinery, Tools, Toolboxes, Work Benches, Walls, Ceilings, Floors, Vinyl, Rubber & more!
 Machinerie, outils, coffre à outils, établis, murs, plafonds, vinyle, caoutchouc et plus!

WHEN USED AS DIRECTED, SPRAY NINE PROVIDES EFFECTIVE VIRUCIDAL* / BACTERICIDAL† / FUNGICIDAL ACTIVITY AGAINST THE FOLLOWING ORGANISMS:

***VIRUSES (Contact time: 30 seconds):** Influenza A2 Virus-ATCC VR-544, Rhinovirus Type 37-ATCC VR-1147, Respiratory Syncytial Virus-ATCC VR-26, Adenovirus Type 2-ATCC VR-846, Herpes Simplex Virus Type I-ATCC VR-733, Herpes Simplex Virus Type II-ATCC VR-734, Coxsackie B3 Virus-ATCC VR-30, Norovirus- via Surrogate Virus ATCC VR-782, Rotavirus-Strain WA, HIV-1**-Strain HTLV-IIIB, Hepatitis B Virus**-DHBV16 Strain, Hepatitis C Virus**-ATCC VR-1422, Poliovirus Type I-ATCC VR-192, Pandemic 2009 H1N1 Influenza A Virus-, ATCC #VR-333(H1N1)

VETERINARY/POULTRY RELATED VIRUSES (Contact time: 30 seconds): Feline Calicivirus-ATCC VR-782, Avian Influenza-A Virus (H3N2)-ATCC VR 2072 and A/Washington/897/80X A/Mallard/New York/6750/78 strains

†BACTERIA (Contact time: 45 seconds): Salmonella enterica-ATCC 10708, Escherichia coli (E. coli)-ATCC 35150, Staphylococcus aureus-ATCC 6538, Staphylococcus aureus - MRSA-ATCC 33592, Staphylococcus aureus - CA-MRSA-NARSA NRS123, Streptococcus pyogenes-ATCC 19615, Pseudomonas aeruginosa-ATCC15442, Enterobacter aerogenes-ATCC 15038, Shigella dysenteriae-ATCC 13313, Bordetella pertussis-ATCC 12743, Listeria monocytogenes-ATCC 19117, Klebsiella pneumoniae-Carbapenem Resistant-, ATCC BAA-1705, Escherichia coli-Carbapenem Resistant-CDC 81371

FUNGI (Contact time: 9 minutes): Trichophyton interdigitale, formerly Tricophyton metagrophytes-ATCC 9533
 Candida albicans -ATCC 10231

Spray Nine® Grez-Off® Parts Cleaner

- Professional strength heavy-duty parts cleaner
- Quickly breaks down heavy grease, oil, tar, hydraulic fluid, lubricants and grime
- Compatible with water-based Parts Washers and plastic immersion/dip tanks
- Contains advanced corrosion inhibitors and anti-foaming agents
- Safe on metal, plastic, vinyl, rubber, fiberglass
- Non-flammable, non-acidic and VOC compliant
- Contains no petroleum solvents
- Ready-to-use formulation
- Biodegradable

Applications: Engine parts, transmissions, rear differentials, bearings, machinery & equipment, tools, concrete floors, asphalt, walls, mowers, industrial and farm equipment, workbenches, stainless steel, chrome, exhaust hoods, gas grills, range hoods.

Item #	Old P/N	Old Alt.	Container	Case
C12532	-	-	946ml Trigger Bottle	12
C12501	-	-	4L Jug	4
C12520	-	-	20L Pail	1
C12545	-	-	208L Drum	1

C30946 can use C12532



Spray Nine® Grez-Off® Engine Degreaser

- Quickly dissolves and removes grease, oil and dirt from all types of equipment
- Cleans iron, steel, aluminum, magnesium, and copper
- Will not harm metals, rubber, plastic or concrete
- Fresh Lemon Scent
- Rinses off with water

Applications: Engines, tools, equipment, machinery, concrete and floors.

Item #	Old P/N	Old Alt.	Container	Case
C12550	-	-	425g Aerosol	6



Spray Nine® Industrial Cleaner/Degreaser

- Multi-purpose, professional strength cleaner/degreaser
- Cuts through grease, grime, adhesives, lubricants, ink, carbon, oils and light rust
- Safe on metal, plastic, vinyl, rubber, fiberglass and porcelain
- Non-flammable, non-acidic and VOC compliant
- Contains no petroleum solvents
- Ready-to-use formulation
- Biodegradable

Applications: Machinery, tools, engines, floors and walls, conveyor belts, vents, countertops, workbenches, mowers, vinyl, rubber, plastic, appliances, bathroom fixtures, showers.

Item #	Old P/N	Old Alt.	Container	Case
C13532	-	-	946ml Trigger Bottle	12
C13504	C13501	-	4L Jug	4
C13520	-	-	20L Pail	1
C13545	-	-	208L Drum	1



Spray Nine® Power Kleen Parts Wash Cleaner

- Concentrated, non-solvent aqueous based cleaner
- Ideal for parts washers, pressure washers and floor scrubbers
- Cleans & degreases oil, grease, carbon, adhesives, soot, stains, smoke, dirt and grime
- Low emulsifying formula separates oil and soils for easy recycling/reclamation
- Non-flammable, non-corrosive, non-carcinogenic
- No phosphates, butyl or phenolic compounds
- Mild 9.8 pH
- Biodegradable

Note: Recommended for use in aqueous based parts washers. Dilution ratios – Regular cleaning 1:10 / Heavy-duty 1:5

Applications: Parts washers, pressure washers, oil/water separators, concrete floors, walls, service bays, tools and machinery.

Item #	Old P/N	Old Alt.	Container	Case
C97001	-	-	4L Jug	4
C97005	-	-	20L Pail	1
C97045	-	-	208L Drum	1



Nettoyeur de Pièces Grez-Off® Spray Nine®

- Dégraissant ultra puissant de qualité professionnelle
- Déloge rapidement graisse, huile, goudron, fluides hydrauliques, lubrifiants et crasse
- Convient aux appareils de lavage de pièces qui utilisent des solutions à base d'eau et aux cuves de trempage en plastique
- Contient des inhibiteurs de corrosion de très haute qualité et des agents antimousse
- Convient pour métal, plastique, vinyle, caoutchouc et fibre de verre
- Ininflammable, sans acides et conforme aux normes de COV
- Ne contient aucun solvant à base de pétrole
- Prêt à l'emploi
- Biodégradable

Applications: Moteurs, machinerie, planchers de béton, asphalte, murs, outils, tondeuses, équipement agricole et industriel, établis, acier inoxydable, chrome, hottes à évacuation, grilles de barbecue, hottes de cuisine.

N/P #	Ancien N/P	Ancien Alt.	Contenant	Caisse
C12532	-	-	bouteille à gâchette 946ml	12
C12501	-	-	bidon 4L	4
C12520	-	-	seau 20L	1
C12545	-	-	baril 208L	1

C30946 pouvez utiliser C12532

Nettoyant pour moteur Grez-Off® Spray Nine®

- Dissout et enlève rapidement graisse, huile et saleté de tous types d'équipement
- Nettoie le fer, l'acier, l'aluminium, le magnésium et le cuivre
- Sans danger pour le métal, le caoutchouc, le plastique ou le béton
- Senteur d'agrumes
- Se rince facilement à l'eau

Applications: Moteurs, outils, équipement, machinerie, béton et planchers.

N/P #	Ancien N/P	Ancien Alt.	Contenant	Caisse
C12550	-	-	aérosol 425g	6

Détergent/dégraissant de qualité industrielle Spray Nine®

- Détergent/dégraissant tout usage de qualité professionnelle
- Pénètre graisse, crasse, adhésifs, lubrifiants, encre, calamine, huile et rouille légère• convient pour métal, plastique, vinyle, caoutchouc, fibre de verre et porcelaine
- Ininflammable, sans acides et conforme aux normes de COV
- Ne contient aucun solvant à base de pétrole
- Prêt à l'emploi
- Biodégradable

Applications: Machinerie, outils, moteurs, planchers, murs, courroies de convoyeurs, hottes, comptoirs, établis, tondeuses, vinyle, caoutchouc, plastique, électroménagers, robinetterie de salle de bain, douches.

N/P #	Ancien N/P	Ancien Alt.	Contenant	Caisse
C13532	-	-	bouteille à gâchette 946ml	12
C13504	C13501	-	bidon 4L	4
C13520	-	-	seau 20L	1
C13545	-	-	baril 208L	1

Nettoyant pour laveur de pièces Spray Nine®

- Nettoyant concentré à base d'eau et sans solvant
- Idéal pour appareils de lavage de pièces, de lavage à pression et de nettoyage des planchers
- Déloge huile, graisse, calamine, adhésifs, suie, taches, résidus de fumée, saleté et crasse
- Formule peu émulsifiante qui sépare l'huile et la saleté pour un recyclage et une récupération des eaux plus facile.
- Ininflammable, non corrosif, non cancérigène
- Ne contient ni phosphates, ni butyle, ni substances phénoliques
- PH doux (9,8)
- Biodégradable

Remarque: Usage recommandé dans les appareils de lavage de pièces qui utilisent des solutions à base d'eau. Rapports de dilution : nettoyage ordinaire 1:10 / gros nettoyage 1:5

Applications: Appareils de lavage de pièces, appareils à pression, séparateurs huile/eau, planchers de béton, murs, aires de service, outils et machinerie.

N/P #	Ancien N/P	Ancien Alt.	Contenant	Caisse
C97001	-	-	bidon 4L	4
C97005	-	-	seau 20L	1
C97045	-	-	baril 208L	1

Spray Nine® General Pressroom Cleaner

- Dissolves ink on contact
- Removes grease and grime
- Reduces labour intensive cleaning
- Fresh lemon scent
- Biodegradable
- Non-flammable
- Non-ozone depleting

Applications: Pressroom equipment, photopolymer and rubber plates, ink trays and dispensing systems, floors and walls, vinyl, rubber, plastic and painted metal.

Item #	Old P/N	Old Alt.	Container	Case
34532	M33232	-	946ml Trigger Bottle	12
34555	M33255	-	208L Drum	1
34575	-	-	1041L Tote	1



Spray Nine® Orange Lightning Cleaner/Degreaser

- Multi-purpose, heavy-duty cleaner/degreaser
- Natural orange formula cuts through grease, tar, bitumen, oil, fuel, resins, pitch and gum
- Fresh citrus scent
- Non-flammable and non-acidic
- Ready-to-use formulation
- Biodegradable

Applications: Machinery, tools, workbenches, engines, construction and farm equipment, decals, glue residue, concrete floors, asphalt, appliances.

Item #	Old P/N	Old Alt.	Container	Case
C47946	C47832	-	946ml Trigger Bottle	6
C47820	-	-	20L Pail	1

C47845 can use C47820



Spray Nine® Glass & Stainless Steel Cleaner

- Removes dirt, dust, fingerprints, smudges and light grease from glass, stainless steel and metal surfaces
- Leaves a sparkling streak free shine
- Clinging action formula ideal for vertical surfaces
- Sprays on evenly with a refreshing lemon scent

Applications: Interior/exterior window and metal doors, stainless steel appliances and BBQ exteriors. Not recommended for use on plastics.

Item #	Old P/N	Old Alt.	Container	Case
C23319	-	-	600g Aerosol	12



Spray Nine® Garage Boss Concrete Cleaner

- Powerful alkaline detergent powder
- Removes grease, grime and dirt from concrete floors
- Leaves a non-slick surface
- Contains a fresh pine scent

Applications: Garages, service bays, machine shops and factory floors.

Item #	Old P/N	Old Alt.	Container	Case
C11525	-	-	11.3kg Pail	1



Nettoyant pour salle de presse Spray Nine®

- Dissout l'encre au contact
- Élimine graisse et crasse
- Réduit le nettoyage intensif
- Odeur de citron frais
- Biodégradable
- Ininflammable
- Non éradicateur de l'ozone

Applications: Équipement de salle de presse, plaques de photopolymère et de caoutchouc, plateaux d'encre, distributeurs, planchers, murs, vinyle, plastique, caoutchouc et métal peint.

N/P #	Ancien N/P	Ancien Alt.	Contenant	Caisse
34532	M33232	-	bouteille à gâchette 946ml	12
34555	M33255	-	baril 208L	1
34575	-	-	réservoir 1041L	1

Détergent/dégraissant Orange Lightning Spray Nine®

- Détergent/dégraissant tout usage ultra-puissant
- Grâce à sa formule contenant de l'huile d'orange, il déloge graisse, goudron, bitume, huile, carburant, résines, brai et gomme
- Dégage un frais parfum d'agrumes
- Ininflammable et sans acides
- Prêt à l'emploi
- Biodégradable

Applications: Machinerie, outils, établis, moteurs, équipement de ferme, équipement pour la construction, autocollants, résidu de colle, planchers de béton, asphalte, électroménagers.

N/P #	Ancien N/P	Ancien Alt.	Contenant	Caisse
C47946	C47832	-	bouteille à gâchette 946ml	6
C47820	-	-	seau 20L	6

C47845 pouvez utiliser C47820

Nettoyant pour vitres et acier inoxydable Spray Nine®

- Fait disparaître saleté, poussière, traces de doigts, trainées et graisse légère des surfaces de verre, d'acier inoxydable et de métal
- Procure un éclat incroyable sans laisser de traces
- Formule adhérente idéale pour nettoyer les surfaces verticales
- Jet uniforme et parfum frais de citron

Applications: Fenêtres intérieures/extérieures et portes en métal, électroménagers en acier inoxydable et surfaces extérieures de barbecues. Ne pas utiliser sur le plastique.

N/P #	Ancien N/P	Ancien Alt.	Contenant	Caisse
C23319	-	-	aérosol 600g	12

Nettoyant pour béton Garage Boss Spray Nine®

- Puissante poudre détergente alcaline
- Élimine graisse, crasse et saleté sur les planchers de béton
- Laisse la surface non glissante
- Doux parfum de pin

Applications: Garages, baies de service, ateliers d'usinage et usines.

N/P #	Ancien N/P	Ancien Alt.	Contenant	Caisse
C11525	-	-	seau 11.3kg	1



Spray Nine®



Spray Nine® BBQ Grill Cleaner

- Dissolves grease, fat and burned on food for quick and easy removal
- Disinfects all food preparation surfaces
- Kills salmonella and E. Coli in just 45 seconds
- Health Canada registered DIN #02255480

Applications: BBQ Grills, propane tanks, countertops, cooking utensils, painted and stainless steel, ceramic and tempered glass.

Item #	Old P/N	Old Alt.	Container	Case
C15650	-	-	650ml Trigger Bottle	6



Nettoyant de grille de barbecue Spray Nine®

- Dissout la graisse, le gras et les aliments calcinés pour un nettoyage rapide
- Désinfecte toutes les surfaces de préparation des aliments
- Tue la salmonelle et le E. coli en à peine 45 secondes
- Nettoyant enregistré auprès de Santé Canada, DIN no 02255480

Applications: Grilles de barbecue, bonbonnes de propane, comptoirs, ustensiles, acier peint et inoxydable, céramique et verre trempé.

N/P #	Ancien N/P	Ancien Alt.	Contenant	Caisse
C15650	-	-	bouteille à gâchette 650ml	6



Marine Spray Nine®

- Multi-purpose marine cleaner and disinfectant
- Kills germs and bacterial odours above and below deck
- Removes tough stains and yellowing with little effort
- Quickly cleans fish & bait soils, algae, gas & oil, black streaks, as well as heel and scuff marks
- Controls mould and mildew on carpets, vinyl and hard surfaces

Applications: Boats, hulls, fiberglass, galleys, jet skis, camping equipment, RV's, trailers, personal watercrafts, awnings, coolers, vinyl and bait buckets.

Item #	Old P/N	Old Alt.	Container	Case
C27946	-	-	946ml Trigger Bottle	6



Spray Nine® marin

- Nettoyant et désinfectant marin d'usage général
- Tue les germes et les odeurs bactériennes sur et sous le pont
- Élimine les taches tenaces et le jaunissement avec peu d'effort
- Nettoie vite les taches d'appât et de poisson, d'algues, de carburant et d'huile, et les marques de talons ou de chaussures
- Contrôle la moisissure sur les tapis, vinyles et surfaces dures

Applications: Bateaux, coques, fibre de verre, cuisine, motomarines, équipement de camping, VR, remorques, embarcations, auvents, glacières, vinyle et viviers.

N/P #	Ancien N/P	Ancien Alt.	Contenant	Caisse
C27946	-	-	bouteille à gâchette 946ml	6

Spray Nine® Boat Bottom Cleaner

- Unique gel formula restores hulls leaving a deep glossy finish
- Removes boat foiling, oil slick, algae and rust stains above and below the water line
- Non-abrasive alternative to harsh acidic cleaners
- Quick and easy to use in just 5 minutes

Applications: Fibreglass, plastic, metal and wood hulls.

Item #	Old P/N	Old Alt.	Container	Case
C30832	-	-	946ml Twist Cap Bottle	12



Nettoyant pour fond d'embarcation Spray Nine®

- Gel unique en son genre qui restaure le lustre de la coque
- Élimine les saletés, les traces d'huile, les algues et les taches de rouille au-dessus et en-dessous de la ligne de flottaison
- Remplacement non abrasif des nettoyants acides nocifs
- S'utilise facilement en 5 minutes

Applications: Coques en fibre de verre, plastique, métal et bois.

N/P #	Ancien N/P	Ancien Alt.	Contenant	Caisse
C30832	-	-	bouteille à bouchon 946ml	12



PERFORMANCE & APPEARANCE

Permatex Canada is your one stop shop manufacturer and distributor of car care chemicals to clean, restore and improve vehicles appearance. Our brands offer the highest quality products used by professional OEM manufacturers, automakers, detailers, car collectors and enthusiasts alike. To deliver the best, most satisfying automotive care to consumers, customers, influencers, and industry professionals around the world, our goal is to strengthen our brands through innovative products and programs that inspire and reward those with a passionate connection to their vehicle.

PRODUITS D'ENTRETIEN POUR VOITURE ET D'AMÉLIORATION

Permatex Canada offre un guichet unique pour les produits de soin permettant de nettoyer, de restaurer et d'améliorer l'apparence des véhicules. Nos marques offrent des produits de la plus haute qualité qui soit. Ils sont utilisés par les professionnels de l'automobile, les fabricants de pièces d'origine, les constructeurs automobiles, les détaillants, les collectionneurs et les adeptes de voitures. Pour fournir les meilleurs produits de soin aux consommateurs, aux clients, aux décideurs et aux professionnels de l'industrie partout dans le monde, nous poursuivons l'objectif de renforcer nos marques grâce à des produits et à des programmes novateurs qui inspirent et satisfont ceux qui se passionnent pour leur véhicule.

PERFORMANCE ADDITIVES / ADDITIFS PERFORMANCE

Gumout® Gas Treatment

- Removes water from gasoline
- Prevents future deposit build-up
- Fights rust and corrosion
- Helps reduce emissions
- Safe for use in turbo and supercharged vehicles

Application: For gasoline only cars, trucks, RVs, ATVs and farm equipment.

Item #	Old P/N	Old Alt.	Container	Case
800001740	-	-	177ml Bottle	6



Traitement de l'essence Gumout®

- Élimine l'eau dans l'essence
- Préviend la formation de nouveaux dépôts
- Combat la rouille et la corrosion
- Contribue à réduire les émissions
- Sans risque pour les moteurs turbo ou suralimentés

Application: Uniquement pour voitures, camions, véhicules récréatifs, véhicules tout-terrain et équipement agricole dotés d'un moteur à essence.

N/P #	Ancien N/P	Ancien Alt.	Contenant	Caisse
800001740	-	-	bouteille 177ml	6

Gumout® Fuel Injector/Carburetor Cleaner

- Removes water from gasoline
- Prevents future deposit build-up
- Fights rust and corrosion
- Helps reduce emissions
- Safe for use in turbo and supercharged vehicles

Application: For gasoline only cars, trucks, RVs, ATVs and farm equipment.

Item #	Old P/N	Old Alt.	Container	Case
30005	-	-	177ml Bottle	6



Nettoyant pour injecteurs/ carburateurs Gumout®

- Élimine l'eau dans l'essence
- Préviend la formation de nouveaux dépôts
- Combat la rouille et la corrosion
- Contribue à réduire les émissions
- Sans risque pour les moteurs turbo ou suralimentés

Application: Uniquement pour voitures, camions, véhicules récréatifs, véhicules tout-terrain et équipement agricole dotés d'un moteur à essence.

N/P #	Ancien N/P	Ancien Alt.	Contenant	Caisse
30005	-	-	bouteille 177ml	6



Gumout® Fuel Injector Cleaner

- Cleans fuel injectors
- Helps reduce emissions
- Restores performance and fuel economy
- Prevents future deposit build-up
- Safe for use in turbo and supercharged vehicles

Application: For gasoline only cars, trucks, RVs, ATVs and farm equipment.

Item #	Old P/N	Old Alt.	Container	Case
800001739	-	-	177ml Bottle	6
29991	-	-	355ml Bottle	6



Nettoyant d'injecteurs de carburant Gumout®

- Nettoie les injecteurs de carburant
- Contribue à réduire les émissions
- Rétablit le rendement et réduit la consommation de carburant
- Préviend la formation de nouveaux dépôts
- Sans risque pour les moteurs turbo ou suralimentés

Application: Uniquement pour voitures, camions, véhicules récréatifs, véhicules tout-terrain et équipement agricole dotés d'un moteur à essence.

N/P #	Ancien N/P	Ancien Alt.	Contenant	Caisse
800001739	-	-	bouteille 177ml	6
29991	-	-	bouteille 355ml	6

Gumout® Regane® Complete Fuel System Cleaner

- With advanced P.E.A. (polyetheramine) to effectively remove carbon deposits for improved performance across the fuel system
- Cleans ENTIRE fuel system
- Restores performance and fuel economy
- Prevents future deposit build-up
- Fights damaging effects of ethanol (up to E-15)
- Removes water from gasoline
- Safe for use in turbo and supercharged vehicles
- Helps reduce emissions

Application: For gasoline only cars, trucks, RVs, ATVs and farm equipment.

Item #	Old P/N	Old Alt.	Container	Case
800001743	-	-	177ml Bottle	6
29993	-	-	355ml Bottle	6



Nettoyant du système d'alimentation Regane® complete Gumout®

- Contient des agents avancés P.E.A. (polyetheramine) pour éliminer complètement la calamine, ce qui améliore la performance de tout le système d'alimentation
- Nettoie TOUT le système d'alimentation
- Rétablit le rendement et réduit la consommation de carburant
- Préviend la formation de nouveaux dépôts
- Combat les effets dommageables de l'éthanol (jusqu'à E-15)
- Élimine l'eau dans l'essence
- Sans risque pour les moteurs turbo ou suralimentés
- Contribue à réduire les émissions

Application: Uniquement pour voitures, camions, véhicules récréatifs, véhicules tout-terrain et équipement agricole dotés d'un moteur à essence.

N/P #	Ancien N/P	Ancien Alt.	Contenant	Caisse
800001743	-	-	bouteille 177ml	6
29993	-	-	bouteille 355ml	6

Gumout® Regane® High Mileage Fuel System Cleaner

- With advanced P.E.A. (polyetheramine) to effectively remove carbon deposits for improved performance across the fuel system
- Recommended for vehicles over 120,000km
- Cleans ENTIRE fuel system
- Enhanced combustion chamber clean-up
- Restores performance and fuel economy
- Prevents future deposit build-up
- Fights damaging effects of ethanol (up to E-15)
- Removes water from gasoline
- Safe for use in turbo and supercharged vehicles
- Helps reduce emissions

Application: For gasoline only cars, trucks, RVs, ATVs and farm equipment.

Item #	Old P/N	Old Alt.	Container	Case
800001742	-	-	177ml Bottle	6
29994	-	-	355ml Bottle	6



Nettoyant du système d'alimentation Regane® kilométrage élevé Gumout®

- Contient des agents avancés P.E.A. (polyetheramine) pour éliminer complètement la calamine, ce qui améliore la performance de tout le système d'alimentation
- Recommandé pour les véhicules de plus de 120 000 km
- Nettoie TOUT le système d'alimentation
- Nettoie plus efficacement la chambre de combustion
- Rétablit le rendement et réduit la consommation de carburant
- Préviend la formation de nouveaux dépôts
- Combat les effets dommageables de l'éthanol (jusqu'à E-15)
- Élimine l'eau dans l'essence
- Sans risque pour les moteurs turbo ou suralimentés
- Contribue à réduire les émissions

Application: Uniquement pour voitures, camions, véhicules récréatifs, véhicules tout-terrain et équipement agricole dotés d'un moteur à essence.

N/P #	Ancien N/P	Ancien Alt.	Contenant	Caisse
800001742	-	-	bouteille 177ml	6
29994	-	-	bouteille 355ml	6

Gumout® All-In-One® Complete Fuel System Cleaner

- With advanced P.E.A. (polyetheramine) to effectively remove carbon deposits for improved performance across the fuel system
- Improved performance and fuel economy in one fill-up
- Reduces emissions
- Conditions fuel to fight ethanol and water corrosion, upper cylinder to reduce friction and wear
- Prevents future carbon buildup

Application: GDI/direct and port/indirect fuel injectors, intake valves and ports, piston tops, cylinder heads & combustion chamber.

Item #	Old P/N	Old Alt.	Container	Case
30001	-	-	296ml bottle	6
29995	-	-	355ml bottle	6



All-In-One® nettoyant pour système d'alimentation Gumout®

- Contient des agents avancés P.E.A. (polyetheramine) pour éliminer complètement la calamine, ce qui améliore la performance de tout le système d'alimentation
- Performance et consommation de carburant améliorées dès le premier plein
- Réduit les émissions polluantes
- Additif pour carburant qui limite la corrosion par l'éthanol et par l'eau et qui protège le haut des cylindres afin de minimiser la friction et l'usure
- Préviend l'accumulation de calamine

Application: Injecteurs directs/indirects, soupapes et conduits d'admission, haut des pistons, culasses et chambres de combustion.

N/P #	Ancien N/P	Ancien Alt.	Contenant	Caisse
30001	-	-	bouteille 296ml	6
29995	-	-	bouteille 355ml	6

Gumout® Diesel All-In-One® Fuel Treatment

- CLEANS all components of the diesel fuel system - not only cleans the injectors, but the entire fuel system.
- PREVENTS diesel fuel gelling and removes existing gel buildup
- BOOSTS cetane, restores horsepower and improves fuel economy
- BEST FOR all diesel engines, both light-vehicle and commercial use
- Prevents fuel pump wear and helps stop fuel-filter icing
- Removes water and prevents corrosion
- Prevents filter plugging

Application: GDI/direct and port/indirect fuel injectors, intake valves and ports, piston tops, cylinder heads & combustion chamber.

Item #	Old P/N	Old Alt.	Container	Case
30007	-	-	296ml bottle	6



All-In-One® traitement de système d'alimentation diesel Gumout®

- NETTOIE tous les composants diesel – les injecteurs, mais aussi l'ensemble du système d'alimentation en carburant. Le puissant détergent Nitro-D nettoie les pièces internes du moteur afin de réduire les émissions polluantes.
- EMPÊCHE le carburant de gélifier et élimine celui qui l'est déjà
- AUGMENTE l'indice de cétane, ravive la puissance et réduit la consommation en carburant
- PARFAIT pour tous les moteurs diesel, autant ceux des véhicules de promenade que des véhicules commerciaux
- Minimise l'usure de la pompe d'injection et prévient le givrage du filtre à carburant
- Absorbe l'eau et empêche la corrosion
- Préviend l'obstruction du filtre

Application: injecteurs directs/indirects, soupapes et conduits d'admission, haut des pistons, culasses et chambres de combustion

N/P #	Ancien N/P	Ancien Alt.	Contenant	Caisse
30007	-	-	bouteille 296ml	6

Gumout® Multi-System Tune-Up

- With advanced P.E.A. (polyetheramine) to effectively remove carbon deposits for improved performance across the fuel system
- Most advanced treatment for all types of engines from cars to lawn mowers
- Maximizes performance and fuel economy
- Conditions gasoline, ethanol blend and diesels fuels to fight against ethanol and water corrosion
- Conditions fuel and oil to fight against deterioration / destabilization
- Prevents future carbon build up
- Add to gas tank, the crankcase or via induction

Application: GDI/direct and port/indirect fuel injectors, carburetors, intake valves and ports, piston tops, cylinder heads, combustion chamber and crankcase.

Item #	Old P/N	Old Alt.	Container	Case
30002	-	-	473ml bottle	6



Tune-Up multiusage Gumout®

- Contient des agents avancés P.E.A. (polyetheramine) pour éliminer complètement la calamine, ce qui améliore la performance de tout le système d'alimentation
- Traitement le plus perfectionné qui soit pour tout type de moteur, allant des voitures aux tondeuses à gazon
- Maximise la performance et réduit la consommation
- Additif pour l'essence, pour l'essence à l'éthanol, et pour le diesel servant à limiter la corrosion par l'éthanol et par l'eau
- Stabilisateur pour le carburant et l'huile qui aide à minimiser la dégradation
- Préviend l'accumulation de calamine
- Ajouter dans le réservoir de carburant, dans le carter moteur ou dans l'admission

Application: Injecteurs directs/indirects, carburateurs, soupapes et conduits d'admission, haut des pistons, culasses, chambres de combustion et carter moteur.

N/P #	Ancien N/P	Ancien Alt.	Contenant	Caisse
30002	-	-	bouteille 473ml	6

Gumout® Octane Booster

- Increases octane rating points
- Improves horsepower and lubricates upper engine
- Eliminates knocks, pings and hesitation
- Safe for use in turbo & supercharged vehicles
- Helps reduce emissions

Application: For gasoline only cars, trucks, RVs, ATVs and farm equipment.

Item #	Old P/N	Old Alt.	Container	Case
800001860	-	-	296ml Bottle	6



Améliorant de l'indice d'octane Gumout®

- Augmente l'indice d'octane
- Améliore la puissance du véhicule et lubrifie les composants supérieurs du moteur
- Élimine les cognements, les cliquetis et les délais du moteur au démarrage
- Sans risque pour les moteurs turbo ou suralimentés
- Contribue à réduire les émissions

Application: Uniquement pour voitures, camions, véhicules récréatifs, véhicules tout-terrain et équipement agricole dotés d'un moteur à essence.

N/P #	Ancien N/P	Ancien Alt.	Contenant	Caisse
800001860	-	-	bouteille 296ml	6

THE SCIENCE
BEHIND BETTER
PERFORMANCE

Gumout® Super Penetrating Oil

- High performance formula acts faster than graphite formulations
- Detergent action cuts through all foreign impediments
- Quickly loosens seized metal parts due to rust, corrosion, carbon, scale, paints and varnishes

Applications: Lubricates to help loosen any corroded or seized parts.

Item #	Old P/N	Old Alt.	Container	Case
29219	-	-	340g Aerosol	12



Huile super pénétrante Gumout®

- Composé à haut rendement agissant plus rapidement que les huiles de graphite
- Action détergente qui pénètre tous les obstacles étrangers
- Facilite le dégageant rapide des pièces de métal prises dans la rouille, la corrosion, le carbone, le calcaire, la peinture et les résines

Applications: Facilite le démontage des assemblages rouillés ou grippés.

N/P #	Ancien N/P	Ancien Alt.	Contenant	Caisse
29219	-	-	aérosol 340g	12

Gumout® Silicone Spray Lubricant

- Lubricates and waterproofs all types of mechanical equipment
- Stops friction and squeaks
- Coats hinges and channels
- Prevents locks, doors and windows from binding
- High silicone formula does not attract dust or dirt
- Protects and renews rubber mountings, bushings and weatherstripping
- Prevents binding, sticking and deterioration

Applications: Use to seal, lubricate and prevent the deterioration of any rubber seals, bushings, mouldings, weatherstripping as well as lubricate hinges, locks, door & window channels and any similar applications.

Item #	Old P/N	Old Alt.	Container	Case
29220	-	-	320g Aerosol	12



Lubrifiant de silicone en aérosol Gumout®

- Lubrifie et étanchéfie tous les types d'équipements mécaniques
- Élimine la friction et les grincements
- Enduit les charnières et les coulisses
- Empêche le gommage des serrures, portes et vitres
- Composé à forte teneur en silicone qui n'attire pas la poussière ou la saleté
- Protège et ravive les fixations, coussinets et calfeutrage en caoutchouc
- Empêche le collage, le gommage et la détérioration

Applications: Utiliser pour sceller, lubrifier et prévenir la détérioration des joints, bagues, moulage et bourrelets en caoutchouc. Lubrifie les charnières, serrures, tringles de porte, de fenêtre et autres applications semblables.

N/P #	Ancien N/P	Ancien Alt.	Contenant	Caisse
29220	-	-	aérosol 320g	12

Gumout® White Lithium Grease

- All purpose white lithium grease
- Protects against rust and makes surfaces friction-free
- Stainless and non-toxic
- Good resistance to washout
- Withstands moisture and high heat

Applications: Door hinges, hood and trunk latches, hatchback struts, seat tracks, jacks, winches, gear shift mechanisms, steering linkages, garage door and delivery truck door tracks.

Item #	Old P/N	Old Alt.	Container	Case
29222	-	-	300g Aerosol	12



Graisse blanche au Lithium Gumout®

- Lubrifiant blanc polyvalent
- Protège contre la rouille et élimine la friction entre les surfaces
- Ne tache pas, atoxique
- Résiste bien au délavement
- Supporte l'humidité et la chaleur élevée

Applications: Charnières de porte, loquets de capot et de coffre, supports de hayon arrière, tringles de siège, vérins, treuils, mécanismes de changement de vitesses, timonerie de direction, portes de garage, tringles de porte de camion de livraison.

N/P #	Ancien N/P	Ancien Alt.	Contenant	Caisse
29222	-	-	aérosol 300g	12

Gumout® Chain Lube

- Specially formulated to lubricate & protect all types of roller chains operating in exposed conditions
- High lubricity and foaming action penetrates into rollers and displaces water
- Will not be thrown off at high speeds
- Non-tacky formula reduces accumulation of road dust and sand

Applications: Motorcycles, bicycles, chain saws and any chain-driven vehicle or equipment.

Item #	Old P/N	Old Alt.	Container	Case
29221	-	-	330g Aerosol	12



Lubrifiant à chaînes Gumout®

- Spécialement conçu pour lubrifier et protéger tous les types de chaînes à rouleaux exposées
- Grande lubricité, l'action moussante pénètre dans les rouleaux pour repousser l'eau
- Très persistant à haute vitesse
- Formule non collante réduisant accumulation de saletés et de sable

Applications: motocyclettes, vélos, scies à chaîne et tout type de véhicule ou équipement à chaîne.

N/P #	Ancien N/P	Ancien Alt.	Contenant	Caisse
29221	-	-	aérosol 330g	12

Gumout® Belt Dressing

- Prevents belt slippage due to heat, cold, dampness, dust and glazing
- Eliminates belt slipping and squealing
- Penetrates cord fibers of "V" belts to restore pliability and flexibility
- Will not attract dust or dirt
- Can be used on belts made of rubber, canvas, and leather

Applications: Fan belts, water pumps, power steering, sewing machines, washing machines, air conditioners, lawn mowers and power tools.

Item #	Old P/N	Old Alt.	Container	Case
80552	120DA	-	340g Aerosol	12



Enduit pour courroies Gumout®

- Empêche le glissement dû à la chaleur, au froid, à l'humidité, à la poussière et au glaçage
- Élimine les glissements et les grincements
- Pénètre les fibres des courroies trapézoïdales pour leur redonner souplesse et flexibilité
- N'attire pas la poussière ou la saleté
- Convient aux courroies de caoutchouc, de toile et de cuir

Applications: Courroies de ventilateur, pompes à eau, direction assistée, machines à coudre, laveuses, climatiseurs, tondeuses et outils électriques.

N/P #	Ancien N/P	Ancien Alt.	Contenant	Caisse
80552	120DA	-	aérosol 340g	6

Gumout® Wire Dryer

- Removes moisture from wire connections and ignition systems to help start engines quickly
- Fast-acting formula seals out moisture and helps prevent corrosion
- Weatherproofs and lubricates connections to maintain proper electrical flow

Applications: Ignition wires, coils, engines starters and battery connections.

Item #	Old P/N	Old Alt.	Container	Case
29231	-	-	170g Aerosol	6



Gumout® Wire Dryer

- Assèche les connexions électriques et les systems d'allumage et facilite le démarrage du moteur
- Action rapide qui repousse l'humidité et aide à prévenir la corrosion
- Protège des éléments, lubrifie, et favorise une bonne connexion électrique

Applications: Câbles de bougie, bobines, démarreurs, bornes de batterie.

N/P #	Ancien N/P	Ancien Alt.	Contenant	Caisse
29231	-	-	aérosol 170g	6

Gumout® Brake Cleaner (Non-Chlorinated)

- Professional strength to quickly remove oil, grease and grime from brake parts
- Fast drying, leaves no residue
- Displaces moisture
- Safer on aluminum parts

Applications: Use to clean drum or disc brake assemblies and components; thousands of other uses including cleaning of C.V. joints, clutches, machinery, tools and farm equipment.

Item #	Old P/N	Old Alt.	Container	Case
29233	-	-	410g Aerosol	12

29214, 29213, 29232 can use 29233



Nettoyeur à freins Gumout® (Non-chloré)

- De force professionnelle, pour l'enlèvement rapide de l'huile, de la graisse et de la saleté des pièces de frein
- Sèche vite sans laisser de dépôt
- Repousse l'humidité
- Sécuritaire sur les pièces en aluminium

Applications: Pour nettoyer les assemblages et composantes de freins à disque et à tambour et toute autre application comme nettoyer les joints homocinétiques, les embrayages, machinerie, outils et équipements agricoles.

N/P #	Ancien N/P	Ancien Alt.	Contenant	Caisse
29233	-	-	aérosol 410g	12

29214, 29213, 29232 pouvez utiliser 29233

Gumout® Carb & Choke Cleaner

- OEM certified
- Super jet spray quickly cuts and removes grease, gum and varnish
- Oxygen sensor safe
- Improves vehicle performance

Applications: Manual and automatic chokes, baffle plates and carburetor linkage.

Item #	Old P/N	Old Alt.	Container	Case
29216	-	-	350g Aerosol	6



Nettoyeur de carburateur et étrangleur Gumout®

- Approuvé par les fabricants de pièces d'origine
- Puissant jet qui pénètre et élimine rapidement la graisse, la gomme et le vernis
- sûr pour les sondes d'oxygène
- Améliore le rendement du véhicule

Applications: Étrangleurs manuels et automatiques, plaques de déflecteurs et timonerie du papillon.

N/P #	Ancien N/P	Ancien Alt.	Contenant	Caisse
29216	-	-	aérosol 350g	6

Gumout® Small Engine Carb & Choke Cleaner

- Super jet spray quickly cuts and removes grease, gum and varnish
- Oxygen sensor safe
- Improves vehicle performance

Applications: Manual and automatic chokes, baffle plates and carburetor linkage.

Item #	Old P/N	Old Alt.	Container	Case
36090	-	-	170g Aerosol	6



Nettoyeur de carburateur et étrangleur pour petit moteur Gumout®

- Puissant jet qui pénètre et élimine rapidement la graisse, la gomme et le vernis
- sûr pour les sondes d'oxygène
- Améliore le rendement du véhicule

Applications: Étrangleurs manuels et automatiques, plaques de déflecteurs et timonerie du papillon.

N/P #	Ancien N/P	Ancien Alt.	Contenant	Caisse
36090	-	-	aérosol 170g	6

Gumout® Battery Protector & Sealer

- Coats and seals battery terminals to prevent corrosion
- Prevents battery drain
- Increases battery life
- Improves electrical flow
- Spray on battery terminals - in or out of storage

Applications: Batteries, cables and terminals. For automotive, marine, farm machinery and motorcycle applications.

Item #	Old P/N	Old Alt.	Container	Case
19976	31876	-	4g Pouch	24
29224	SA-9	80370	141g Aerosol	6



Protecteur et scellant à batterie Gumout®

- Enduit et scelle les bornes pour les protéger de la corrosion
- Empêche les fuites de courant à la batterie
- Prolonge la durée utile de la batterie
- Facilite le transport du courant électrique
- Se vaporise sur les bornes, avant et après l'entreposage

Applications: Batteries, câbles et bornes. Applications automobiles, marines, agricoles et pour motocyclette.

N/P #	Ancien N/P	Ancien Alt.	Contenant	Caisse
19976	31876	-	sachet 4g	24
29224	SA-9	80370	aérosol 141g	6

Permatex® Battery Cleaner

- Penetrates and removes corrosion, dirt and grime instantly
- Removes power-robbing corrosion
- Fast acting
- Penetrates, no disassembly required

Applications: Cleaning all types of storage batteries and attachments in vehicles, emergency power supply systems, cables and terminal connections.

Item #	Old P/N	Old Alt.	Container	Case
SA-8	-	80369	163g Aerosol	12



Nettoyant à batterie Permatex®

- Pénètre et élimine instantanément la corrosion, la saleté et la crasse
- Protège contre la corrosion
- Agit rapidement
- Pénètre, aucun démontage requis

Applications: Nettoyage de batteries et accessoires sur les véhicules en entreposage, de systèmes d'alimentation d'appoint, de câbles et de bornes.

N/P #	Ancien N/P	Ancien Alt.	Contenant	Caisse
SA-8	-	80369	aérosol 163g	12

Permatex® Electrical Contact Cleaner

- Ideal for sensitive electrical and electronic parts
- Non-conductive and non-corrosive cleaner dries in seconds with no rinsing required
- Removes grease, oil and other surface contaminants
- Contains no HCFCs and is safe on all metal surfaces and many plastics (on plastics and elastomers, test product on surface before use to ensure compatibility)

Applications: Switches, contacts, relays, motors, PC boards, connectors, tape heads, scales, sensors and control panels.

Item #	Old P/N	Old Alt.	Container	Case
82588	-	-	425g Aerosol	12



Nettoyant de contact électrique Permatex®

- Parfait pour les pièces électriques et électroniques sensibles
- Nettoyeur non conducteur et non corrosif qui sèche en quelques secondes, sans rinçage
- Élimine graisse, huile et autres contaminants de surfaces
- Ne contient aucun HCFC, sûr pour toutes les surfaces métalliques et plusieurs plastiques (testez d'abord la compatibilité du produit avant l'utilisation sur des surfaces en plastique ou élastomères)

Applications: Interrupteurs, contacts, relais, moteurs, PCI, connecteurs, têtes d'enregistrement, balances, détecteurs et panneaux de contrôle.

N/P #	Ancien N/P	Ancien Alt.	Contenant	Caisse
82588	-	-	aérosol 425g	12



WHEEL CLEANERS / NETTOYANT POUR ROUES

Black Magic® Intense™ Wheel & Tire Cleaner

- Black Magic's most powerful wheel cleaning formula
- Intense foaming action cuts through brake dust, road grime and grease
- PH balanced to be safe for all wheel types without hazing or discoloration

Applications: Safe for use on ABS plastic, chrome, aluminum, wire, and mag wheels with clearcoat, polished, painted, or anodized finish.

Item #	Old P/N	Old Alt.	Container	Case
36224	-	-	425g Aerosol	6

36223 discontinued



Nettoyant pour roues et pneus Black Magic® Intense™

- Le plus puissant des nettoyeurs pour roues Black Magic
- Agents moussants intenses qui éliminent la poussière de frein, la crasse et la graisse
- Nettoyant au pH équilibré pour tous les types de roues sans risque de ternissement ou de décoloration

Applications: Convient au plastique ABS et aux jantes en alliage, chromées ou à rayons, avec fini poli, peint, anodisé ou à couche vernie.

N/P #	Ancien N/P	Ancien Alt.	Contenant	Caisse
36224	-	-	aérosol 425g	6

36223 discontinué

Black Magic® Wheel Cleaner

- Powerful formula loosens and removes brake dust, dirt, and grime
- Fast acting - just spray on and rinse off
- Improves appearance of wheels without hazing or discoloration
- Safe for use on ABS plastic, chrome, aluminum, wire and mag wheels with clearcoat, polished, painted or anodized finish
- Ideal for preparing wheels for polishing

Applications: All types of wheels, rims and hubcaps.

Item #	Old P/N	Old Alt.	Container	Case
36214	BM41023CN	-	680ml Trigger Bottle	6



Nettoyant pour roues Black Magic®

- Formule puissante qui dissout la poussière de frein, la saleté et les saouilles
- Action rapide - il suffit de vaporiser et rincer
- Améliore l'apparence de roues sans risque de ternissement ou de décoloration
- Aucun risque pour : plastique ABS, chrome, aluminium, roues en magnésium ou à rayons métalliques recouverts d'un enduit lustré, polis, peints ou à fini anodisé
- Idéal pour la préparation des roues avant le polissage final

Applications: Tous les types de roues, de jantes et d'enjoliveurs.

N/P #	Ancien N/P	Ancien Alt.	Contenant	Caisse
36214	BM41023CN	-	bouteille à gâchette 680ml	6

TIRE FOAM CLEANERS / NETTOYANT MOUSSE POUR PNEUS

Black Magic® Tire Foam

- Cleans, shines and protects in one step
- Leaves a deep matte black shine - no wiping required
- Thick foam clings to the tire to dissolve and release dirt & road grime
- Makes tires look better then new
- Prevents premature cracking

Applications: Blackwall tires on cars, trucks, SUVs and more.

Item #	Old P/N	Old Alt.	Container	Case
36201	-	-	510g Aerosol	6
36202	-	-	510g Aerosol	6



Mousse Pneus Black Magic®

- Nettoie, fait briller et protège en une seule étape
- Donne un lustre noir intense – nul besoin d'essuyer
- Mousse épaisse formulée pour adhérer aux pneus et dissoudre et éliminer la saleté et les poussières de la route
- Donne aux pneus une apparence neuve
- Préviend les fissures

Applications: Pour les pneus noirs de voitures, camions, VUS et plus encore.

N/P #	Ancien N/P	Ancien Alt.	Contenant	Caisse
36201	-	-	aérosol 510g	6
36202	-	-	aérosol 510g	6

TIRE DRESSINGS / ENDUIT POUR PNEUS

Black Magic® Intense™ Graphene Tire Shine

- Boosts black colour depth and richness
- Protects against oxidation and browning
- Protects against UV damage, fading, cracking and hardening
- Water resistant

Applications: Blackwall tires on cars, trucks and farm equipment, SUVs and more.

Item #	Old P/N	Old Alt.	Container	Case
36210	-	-	680ml Trigger Bottle	6



Graphene Lustre pour pneus Intense™ Black Magic®

- Ravive la profondeur et la richesse de la couleur noire
- Préviend l'oxydation et le brunissement
- Préviend la décoloration et le craquelage causés par les rayons UV
- Résiste à l'eau

Applications: Pneus noirs de voitures, camions et véhicules agricoles, VUS et plus encore.

N/P #	Ancien N/P	Ancien Alt.	Contenant	Caisse
36210	-	-	bouteille à gâchette 680ml	6

Black Magic® Intense™ Tire Wet® Shine Level 4

- Intense mirror like shine outshines all other leading tire spray aerosol products
- Even Coat Technology eliminates streaking after application
- Easy to use, without wiping: just spray on and go

Applications: Blackwall tires on cars, trucks and farm equipment, SUVs and more. Use on ABS plastic, chrome, aluminum, wire, and mag wheels with clearcoat, polished, painted, or anodized finish.

Item #	Old P/N	Old Alt.	Container	Case
36220	-	-	482g Aerosol	6



Lustre Tire Wet® Intense™ Black Magic® Niveau de brillance 4

- Rocure le lustre le plus éclatant parmi les produits similaires concurrents en aérosol
- Produit en aérosol pour une application uniforme, sans traînées
- Utilisation facile sans essuyage; il suffit de vaporiser et c'est tout

Applications: Pneus à flancs noirs de voitures, camionnettes, équipement agricole, VUS et plus encore. Pour usage sur plastique ABS et sur les jantes en alliage, chromées ou à rayons, avec fini poli, peint, anodisé ou à couche vernie.

N/P #	Ancien N/P	Ancien Alt.	Contenant	Caisse
36220	-	-	aérosol 482g	6

Black Magic® Tire Wet® Shine Level 3

- Clear liquid leaves a "wet look", ultra high gloss shine
- Streak free shine
- Protects against dirt, dust and ozone damage
- Contains no petroleum distillates
- Prevents cracking and swelling

Applications: Blackwall tires on cars, trucks and farm equipment, SUVs and more.

Item #	Old P/N	Old Alt.	Container	Case
36081	WP15	-	425g Aerosol	6
36213	BCBM23CN	-	680ml Trigger Bottle	6



Black Magic® Tire Wet® Niveau de brillance 3

- Liquide transparent donnant un fini ultra luisant « mouillé »
- Lustre sans strie
- Protège contre la poussière, la saleté et l'ozone
- Ne contient aucun distillat de pétrole
- Empêche le fissurement et le boursoufflement

Applications: Pneus noirs de voitures, camions et véhicules agricoles, VUS et plus encore.

N/P #	Ancien N/P	Ancien Alt.	Contenant	Caisse
36081	WP15	-	aérosol 425g	6
36213	BCBM23CN	-	bouteille à gâchette 680ml	6

INTERIOR CARE / ENTRETIEN INTÉRIEUR

Black Magic® Multi-Surface Cleaner

- Cleans and protects in one easy step
- Non-greasy, no glare, natural finish
- Unique Dust Guard formula uses an advanced Anti-Static Technology to prevent dust from sticking to surfaces
- Special UV protect your interior from cracking and fading.
- Long-lasting new car scent

Applications: Vinyl, rubber, metal, carbon fiber and plastic surfaces including display screens.

Item #	Old P/N	Old Alt.	Container	Case
36225	-	-	473ml Trigger Bottle	6



Nettoyant d'intérieur toutes surfaces Black Magic®

- Nettoie et protège en une seule étape
- Fini naturel non-gras et non éblouissant
- Formule anti-poussières unique utilisant une technologie d'avant-garde qui prévient la poussière de coller aux surfaces
- Film antistatique qui empêche la poussière d'adhérer aux surfaces
- Protection contre les rayons UV pour prévenir le fendillement et la décoloration
- Dégage un parfum durable de voiture neuve

Applications: Surfaces en vinyle, en caoutchouc, en métal, en fibre de carbone ou en plastique, incluant les écrans d'affichage.

N/P #	Ancien N/P	Ancien Alt.	Contenant	Caisse
36225	-	-	bouteille à gâchette 473ml	6

EXTERIOR CARE / ENTRETIEN EXTÉRIEUR

Black Magic® Factory Black Trim & Plastic Restorer

- Restores faded trims & plastics to like-new look with extreme durability
- Darker, richer shine
- InviArmor™ technology protection against fading
- 2-year satisfaction guarantee
- Pleasant scent vs. harsh chemical smells

Applications: For use on exterior plastic and trim surfaces only.

Item #	Old P/N	Old Alt.	Container	Case
36227	-	-	59ml Boxed Bottle	6



Restaurateur de plastique et de garnitures Black Magic® Factory Black

- Restaure l'allure d'origine des garnitures de plastique et de caoutchouc et produit un résultat durable
- Redonne de la richesse et de la profondeur au fini
- Composé InviArmor de protection contre la décoloration
- Résultat garanti 2 ans
- Émet une odeur agréable (et non chimique)

Applications: Utiliser uniquement sur les garnitures et surfaces en plastique extérieures

N/P #	Ancien N/P	Ancien Alt.	Contenant	Caisse
36227	-	-	Boxed Bottle 59ml	6





GLASS TREATMENTS / TRAITEMENT POUR LES VITRES

Rain-X® Original Glass Treatment

- Dramatically improves wet weather driving visibility
- Repels rain, sleet and snow
- Seals microscopic pores in glass with a non-stick invisible barrier
- Allows easy removal of frost, ice, salt, mud and bug splatter
- Ideal for both auto and marine

Applications: For all exterior glass surfaces, auto & marine.

Item #	Old P/N	Old Alt.	Container	Case
36231	BCRX11212CN	-	207ml Bottle	6
36232	BCRX11413CN6	-	473ml Trigger Bottle	6



Traitement original pour les vitres Rain-X®

- Améliore la visibilité par temps de pluie
- Repousse la pluie, la neige et la neige fondue
- Scelle les pores microscopiques de la vitre grâce à un protecteur invisible anti-adhérent
- Permet d'éliminer facilement le givre, la glace, le sel routier et les taches d'insectes
- Idéal pour les voitures et les embarcations nautiques

Applications: Pour toutes les surfaces vitrées extérieures des voitures et des embarcations nautiques.

N/P #	Ancien N/P	Ancien Alt.	Contenant	Caisse
36231	BCRX11212CN	-	bouteille 207ml	6
36232	BCRX11413CN6	-	bouteille à gâchette 473 ml	6

Rain-X® Original Glass Treatment Wipes

- Dramatically improves wet weather driving visibility
- Repels rain, sleet and snow
- Seals microscopic pores in glass with a non-stick invisible barrier
- Allows easy removal of frost, ice, salt, mud and bug splatter
- Ideal for both auto and marine

Applications: For all exterior glass surfaces, auto & marine.

Item #	Old P/N	Old Alt.	Container	Case
36230	-	-	Box, 10 Wipes	6



Traitement original pour les vitres Rain-X®

- Améliore la visibilité par temps de pluie
- Repousse la pluie, la neige et la neige fondue
- Scelle les pores microscopiques de la vitre grâce à un protecteur invisible anti-adhérent
- Permet d'éliminer facilement le givre, la glace, le sel routier et les taches d'insectes
- Idéal pour les voitures et les embarcations nautiques

Applications: Pour toutes les surfaces vitrées extérieures des voitures et des embarcations nautiques.

N/P #	Ancien N/P	Ancien Alt.	Contenant	Caisse
36230	-	-	boîte, 10 lingettes	6

Rain-X® Anti-Fog™ Glass Treatment

- Eliminates and prevents fogging and steaming on windshields and visors
- Improves visibility
- Anti-static formula repels dust
- Removes smoke residue
- Ideal for both auto and marine

Applications: For all interior glass and mirrors.

Item #	Old P/N	Old Alt.	Container	Case
36236	-	-	355ml Trigger Bottle	6

36235 can use 36236



Traitement Anti-Fog™ pour les vitres Rain-X®

- Nettoie et réduit la formation de buée et de condensation sur les pare-brise et les miroirs
- Améliore la visibilité
- Sa formule antistatique repousse la poussière
- Élimine les résidus de fumée
- Idéal pour les voitures et les embarcations nautiques

Applications: Pour les surfaces intérieures en verre et les miroirs.

N/P #	Ancien N/P	Ancien Alt.	Contenant	Caisse
36236	-	-	bouteille à gâchette 355ml	6

36235 pouvez utiliser 36236

Rain-X® Plastic Water Repellent

- Applies water beading technology to dramatically enhance visibility
- Specifically formulated for plastic surfaces
- Easily applied for a durable coating

Applications: Plastics, including Lexan®, Plexiglas®, Perspex®, Lucite®, Acrylics and Polycarbonate.

Item #	Old P/N	Old Alt.	Container	Case
75016	-	-	355ml Trigger Bottle	6



Hydrofuge pour plastique Rain-X®

- Applique une couche de produit hydrofuge, ce qui améliore grandement la visibilité
- Spécialement conçu pour les surfaces de plastique
- Application facile et efficacité longue durée

Applications: Plastique (y compris Lexan®, Plexiglas®, Perspex® et Lucite®), acrylique et polycarbonate.

N/P #	Ancien N/P	Ancien Alt.	Contenant	Caisse
75016	-	-	bouteille à gâchette 355ml	6

Rain-X® Cerami-X™ Glass Cleaner + Water Repellent

- Facile à utiliser; il suffit de vaporiser et d'essuyer
- Top-of-the-line hydrophobicity for unrivalled water beading and optimal driving visibility
- Streak-Free: Formula dries streak-free for optimal clarity and visibility
- Protects against environmental elements and chemical contaminants, maintaining your windshields' clarity for longer

Applications: Idéal pour toutes les surfaces vitrées, à l'exception des vitres teintées.

Item #	Old P/N	Old Alt.	Container	Case
36250	-	-	680ml Trigger Bottle	4



Nettoyant pour vitres + hydrofuge Cerami-X™ Rain-X®

- Facile à utiliser; il suffit de vaporiser et d'essuyer
- Produit un ni hydrofuge qui fait perler l'eau comme nul autre et procure une visibilité optimale
- Résultat impeccable : sèche sans laisser de traces, pour une clarté et une visibilité optimales
- Repousse les polluants environnementaux et les contaminants chimiques et maintient le pare-brise propre plus longtemps

Applications: Idéal sur toutes les surfaces vitrées, à l'exception des vitres teintées.

N/P #	Ancien N/P	Ancien Alt.	Contenant	Caisse
36250	-	-	bouteille à gâchette 680ml	4

Rain-X® 2-in-1 Glass Cleaner + Rain Repellent

- Cleans glass and applies water-beading technology
- Repels water and enhances driving visibility
- Helps prevent and remove sleet, snow, ice, bugs and road spray from sticking to glass
- Leaves a streak-free finish

Applications: Idéal pour toutes les surfaces vitrées, à l'exception des vitres teintées.

Item #	Old P/N	Old Alt.	Container	Case
5076784	-	-	680ml Trigger Bottle	6
36239	-	-	510g Aerosol	6



Nettoyant pour vitres et écran hydrofuge 2-en-1 Rain-X®

- Nettoie les vitres et laisse une couche hydrofuge
- Repousse l'eau et améliore la visibilité
- Repousse le grésil, la neige et la glace et facilite le nettoyage des insectes et des projections de la route
- Laisse un fini sans rayures

Applications: Idéal sur toutes les surfaces vitrées, à l'exception des vitres teintées.

N/P #	Ancien N/P	Ancien Alt.	Contenant	Caisse
5076784	-	-	bouteille à gâchette 680ml	6
36239	-	-	aérosol 510g	6

Rain-X® Glass Cleaner and Interior Detailer

- Multi-Surface: Cleans glass and interior surfaces including plastic, leather, electronic screens, and trim
- Convenient: Combines two interior cleaning products in one, saving time and effort
- Streak-Free: Formula dries streak-free for optimal clarity and visibility
- Grease-Free: Formula leaves surface looking clean, clear, and natural, with no greasy finish

Applications: Multi-Surface: Nettoie le verre et les surfaces de l'habitacle, y compris le plastique, le cuir, les écrans tactiles et les garnitures.

Item #	Old P/N	Old Alt.	Container	Case
36246	-	-	680ml Trigger Bottle	4



Nettoyant de vitre et lustre pour intérieur Rain-X®

- Multisurface: pour nettoyer le verre et les surfaces de l'habitacle, y compris le plastique, le cuir, les écrans électroniques et les garnitures
- Pratique: combine deux produits de nettoyage en un, ce qui permet d'économiser du temps et des efforts
- Résultat impeccable : sèche sans laisser de traces, pour une clarté et une visibilité optimales
- Aucune sensation grasseuse : permet d'obtenir des surfaces propres, nettes et dont le lustre est naturel et non grasseux

Applications: Multisurface : nettoie le verre et les surfaces de l'habitacle, y compris le plastique, le cuir, les écrans tactiles et les garnitures.

N/P #	Ancien N/P	Ancien Alt.	Contenant	Caisse
36246	-	-	bouteille à gâchette 680ml	4

Rain-X® X-treme Clean™

- Removes tough dirt, bug splatter, film and road grime from glass and plastic
- Restores clear plastic and headlights by removing haze and discoloration
- Ideal windshield prep for Rain-X® Original Treatment

Applications: Windshields, headlights, glass, plastic and more.

Item #	Old P/N	Old Alt.	Container	Case
800001313	-	-	355ml Bottle	6



X-treme Clean™ Rain-X®

- Déloge la saleté tenace, les taches d'insectes, les dépôts et la crasse sur les vitres et le plastique
- Restaure l'apparence des surfaces en plastique transparent et des phares en faisant disparaître l'aspect trouble et décoloré
- Idéal pour préparer le pare-brise avant le traitement original Rain-X®

Applications: Pare-brise, phares, vitres, plastique et plus encore.

N/P #	Ancien N/P	Ancien Alt.	Contenant	Caisse
800001313	-	-	bouteille 355ml	6

Rain-X® Pro Graphene Exterior Detailer

- Enhances gloss, slickness, and colour depth of painted surfaces
- Extreme hydrophobicity and lubricity protect against water spots, environmental elements, and chemical contaminants
- Provides UV protection and repels dust, dirt, and debris
- Great as a clay bar lubricant.

Applications: Safe for all exterior surfaces including paint, chrome, glass, metal, and plastics. Suitable for both wet and dry surfaces.

Item #	Old P/N	Old Alt.	Container	Case
36251	-	-	473ml Trigger Bottle	6



Lustre à carrosserie Graphene Rain-X® Pro

- Restaure la brillance, la glisse et la profondeur de couleur des surfaces peintes
- Pouvoir hydrofuge et glissement extrême qui prévient les taches produites par l'eau et les polluants environnementaux ou chimiques
- Protège de l'endommagement par les rayons UV et repousse la poussière et la saleté
- Idéal lubrifiant pour le nettoyage à la barre d'argile

Applications: Sans danger pour la peinture, le chrome, le verre, le métal et le plastique. Convient aux surfaces sèches ou humides.

N/P #	Ancien N/P	Ancien Alt.	Contenant	Caisse
36251	-	-	bouteille à gâchette 473ml	6

Rain-X® Waterless Car Wash & Water Repellent

- Conveniently wash your vehicle anytime, anywhere and get the same high gloss shine as a water wash
- No water needed - great for touch ups or on the go
- Safe for all exterior surfaces - highly lubricated, scratch-free formula
- Provides an exterior protectant - treats glass and all surfaces with Rain-X® water repelling technology
- Spray on, wipe off

Applications: Cars, trucks, RV's, trailers, Snowmobiles & ATVs and more.

Item #	Old P/N	Old Alt.	Container	Case
36242	-	-	946ml Trigger Bottle	6



Rain-X® Sans eau

- Pratique pour laver votre véhicule partout en tout temps et obtenez la même haute brillance comme un lavage à l'eau
- Nettoyant sans eau : parfait pour les retouches ou pour un nettoyage sur la route
- sûr pour toutes les surfaces extérieures : produit à lubrification élevée qui prévient les égratignures
- Nettoyant protecteur : laisse une couche hydrofuge Rain-X® sur les vitres et toutes les surfaces extérieures
- Nettoyant à pulvériser et à essuyer

Applications: Voitures, camions, véhicules récréatifs, remorques, Motoneige, véhicules tout-terrain et plus encore.

N/P #	Ancien N/P	Ancien Alt.	Contenant	Caisse
36242	-	-	bouteille à gâchette 946ml	6



Rain-X® High Foaming Car Wash Concentrate

- High-Foaming car wash
- Attacks spots & streaks for a high gloss finish
- Concentrated formula for multiple car washes
- Safe for all vehicle surfaces
- Biodegradable

Applications: Cars, trucks, RV's, trailers & ATVs and more.

Item #	Old P/N	Old Alt.	Container	Case
36255	-	-	2.95L Jug	4



Lave-Auto Ultra-Moussant Concentré Rain-X®

- Formule ultra moussante
- Combat les taches et les stries pour une nition ultra-brillante
- Formule concentré pour multiple car washes
- Convient à tous les surfaces
- Biodégradable

Applications: Voitures, camions, véhicules récréatifs, remorques, véhicules tout-terrain et plus encore.

N/P #	Ancien N/P	Ancien Alt.	Contenant	Caisse
36255	-	-	bidon 2.95L	4

Rain-X® Spot Free Car Wash

- Spot-free formula sheens water off vehicle
- No towel drying necessary – water evaporates without residue
- Deep cleaning, high foam soap cuts through dirt
- Premium car wash formula will not strip wax
- Safe for all vehicle finishes

Applications: Cars, trucks, RV's, trailers & ATVs and more.

Item #	Old P/N	Old Alt.	Container	Case
36240	-	-	1.42L Jug	6



Détergent pour auto sans traces Rain-X®

- Produit qui fait glisser l'eau afin de ne laisser aucune trace
- Aucun essuyage nécessaire : l'eau s'évapore sans laisser de traces
- Riche mousse qui nettoie en profondeur et déluge la saleté
- Détergent de pointe qui n'enlève pas la cire
- Convient à tous les finis

Applications: Voitures, camions, véhicules récréatifs, remorques, véhicules tout-terrain et plus encore.

N/P #	Ancien N/P	Ancien Alt.	Contenant	Caisse
36240	-	-	bidon 1.42L	6

Rain-X® Bug and Tar Pre-Wash Gel

- Visibly removes tough stains on vehicle's surface
- Effectively dissolves bugs, road grime, brake dust, tar, organic residue, tree sap, insect and bird droppings
- No scrubbing required
- Ideal for cleaning your vehicle after long road trips

Applications: Glass, metal and exterior plastic surfaces including windshields, headlights, grills, fiberglass, bumpers, painted and chrome surfaces.

Item #	Old P/N	Old Alt.	Container	Case
36238	-	-	473ml Trigger Bottle	6



Le gel Bug and Tar de Rain-X®

- Élimine efficacement les taches tenaces
- Dissout facilement les insectes, les saletés de la route, la poussière de frein, le goudron, les résidus organiques, la sève, les insectes et les fientes d'oiseaux
- Aucun frottement requis
- Idéal pour le nettoyage après de longs trajets

Applications: Verre, métal et surfaces extérieures en plastiques, y compris le pare-brise, les phares, la calandre, la fibre de verre, les pare-chocs, les surfaces peintes ou chromées.

N/P #	Ancien N/P	Ancien Alt.	Contenant	Caisse
36238	-	-	bouteille à gâchette 473ml	6

DE-ICER / DÉGIVREUR

Rain-X® Windshield De-Icer

- Ideal for removing ice from windshield and wipers
- Melts ice, frost & light snow on contact
- Applies a fine layer of Rain-X® water beading technology
- Helps prevent ice, sleet & snow buildup

Applications: Windshields, wiper blades, side mirrors, headlights, side & rear windows.

Item #	Old P/N	Old Alt.	Container	Case
29240	75010	-	500g Aerosol	6



Dégivreur de Rain-X®

- Idéal pour enlever la glace des pare-brise et des balais d'essuie-glace.
- Fait rapidement fondre la glace, le givre et la neige légère
- Laisse une pellicule de traitement pour vitre Rain-X® avec technologie produisant des perles d'eau
- Aide à prévenir l'accumulation de glace et de neige

Applications: Pare-brise, balais d'essuie-glace, rétroviseurs, phares, vitres latérales et arrière.

N/P #	Ancien N/P	Ancien Alt.	Contenant	Caisse
29240	75010	-	aérosol 500g	6

SPECIALTY REPAIR / RÉPARATIONS SPÉCIALISÉES

Rain-X® Headlight Restoration Kit

- Restores clouded, pitted and yellowed lens surfaces
- Everything required for restoration is included
- Easy to follow instructions
- Online video demo at www.permatex.com

Applications: Works on most plastic lighting lenses to restore LIKE NEW clarity, improving light output and appearance.

Item #	Old P/N	Old Alt.	Container	Case
36249	-	-	Carded Kit	6
09228	-	-	Carded Kit	6



Trousse de restauration des glaces Rain-X®

- Restaure la surface tachetée, crevassée et jaunie des lentilles en plastique
- Contient tout ce qu'il faut pour exécuter des restauration
- Mode d'emploi facile à suivre
- Vidéo de démonstration au www.permatex.com

Applications: Convient à la plupart des lentilles en plastique. Elle leur redonne une clarté COMME NEUF, améliorant la puissance d'éclairage et l'apparence.

Item #	Old P/N	Old Alt.	Container	Case
36249	-	-	trousse sur carte	6
09228	-	-	trousse sur carte	6

Rain-X® Windshield Repair Kit

- Minimizes the appearance of chips & cracks
- Advanced resin formula
- Good for multiple repairs

Kit Contains: 1g bottle of repair resin, repair device, curing strips, sleeved razor blade and instruction sheet.

Applications: Chips. Bullseyes and Stars

Item #	Old P/N	Old Alt.	Container	Case
36249	-	-	Carded Kit	6



Trousse de réparation pour pare-brise Rain-X®

- Minimise l'apparence des éclats et des ssures
- Composé de résine de pointe
- Bon pour des réparations multiples

Contenu de la trousse: Bouteille de résine (1 g), dispositif de réparation, bandes de durcissement, lame de rasoir et feuillet de directives.

Applications: éclats, Cavités ou étoiles

Item #	Old P/N	Old Alt.	Container	Case
36249	-	-	trousse sur carte	6



Rain-X® Windshield Washer Fluids instantly applies Rain-X® technology on your windshield to increase driver visibility in all weather conditions.

Grâce à la technologie hydrofuge Rain-X®, le liquide lave-glace Rain-X® forme instantanément un écran qui repousse l'eau du pare-brise. Améliore la visibilité par temps de pluie.



Rain-X® Windshield Washer Fluids are available only through Recochem Inc.

Contact Recochem for ordering information: 1-800-361-6030

Les liquides lave-glace Rain-X® sont offerts uniquement par l'entremise de Recochem Inc. Pour des renseignements sur les commandes, communiquez avec Recochem : 1-800-361-6030



Wiper Blades

Wiper blades are essential for safe driving. Drivers depend on them to clear the windshield when rain, sleet and snow are involved. It is recommended that you check their condition every six months, and replace them at least once a year. This avoids the common problems associated with their aging which reduce visibility and make driving less safe. If they jump, leave streaks, crack or are loud; they must be changed. Don't wait until you absolutely need it.

FIND YOUR BLADE

TROUVEZ VOTRE BALAIS D'ESSUIE-GLACE

Balais d'essuie-glace

Les balais d'essuie-glace sont essentiels à une conduite sûre. Les conducteurs dépendent d'eux pour dégager le pare-brise lorsque la pluie, le grésil et la neige sont de la partie. Il est recommandé d'en vérifier l'état tous les six mois, et de les remplacer au moins une fois par année. Ainsi, on évite les problèmes courants associés à leur vieillissement et qui réduisent la visibilité et rendent la conduite moins sûre. S'ils sautent, s'ils laissent des stries, s'ils sont fendillés ou s'ils sont bruyants; il faut les changer. N'attendez pas d'en avoir absolument besoin.

Change Your Blades TODAY if...

SKIPPING S'ILS SAUTENT	STREAKING S'ILS LAISSENT DES STRIES	SPLITTING S'ILS SONT FENDILLÉS	SQUEAKING S'ILS SONT BRUYANTS
----------------------------------	---	--	---

Changez vos balais AUJOURD'HUI...



SILICONE ADVANTEDGE™

Silicone AdvantEdge™ Wiper Blades feature a precision engineered silicone rubber squeegee with a proprietary graphite coating. This coating is specially formulated to provide ultimate durability and extreme all-weather performance. The Silicone AdvantEdge™ squeegee is proven to last 2X longer than traditional natural rubber squeegees.

Le balai Silicone AdvantEdge™ comporte une lame de précision en silicone avec revêtement exclusif au graphite spécialement conçu pour offrir une très grande durabilité et une performance hors pair en toutes saisons. Lors d'essais, la lame du balai Silicone AdvantEdge™ a duré deux fois plus longtemps qu'une lame en caoutchouc naturel ordinaire.

PRECISION ENGINEERED SILICONE WIPER BLADE
2X LONGER LASTING / LONGTEMPS
LAME EN SILICONE FABRIQUÉ AVEC PRÉCISION

Lasts 2X longer than traditional wiper blades* **Deux fois plus longtemps que lames en caoutchouc ordinaire***

Won't crack in heat or freeze in cold **Ne se fissure pas à la chaleur ni ne gèle au froid**

FEATURES:

- Silicone Rubber Squeegee**
Specially formulated silicone rubber squeegee provides ultimate durability and extreme weather performance.
- Advanced Spring Beam Technology**
Provides uniform pressure points along the entire blade, allowing it to contour and mold to the windshield.
- InstallLock™ Adapter System**
All-in-One InstallLock™ adapter installs quickly on most vehicles.
- Climate Defense® Technology**
Protects the wiper blade from washer fluid, salt spray, oil, road grime, ozone and UV exposure.
- Aerodynamic Spoiler**
Asymmetrical spoiler design for optimum windshield contact at high speeds.

CARACTÉRISTIQUES :

- Lame en silicone**
Lame spéciale en caoutchouc synthétique de silicone qui offre une très grande durabilité et une performance hors pair en toutes saisons.
- Armature souple intégrale de pointe**
Exerce une pression uniforme sur toute la longueur du balai ce qui lui permet de bien se conformer à la courbure du pare-brise.
- Adaptateur de fixation InstallLock™**
Adaptateur universel InstallLock™ à montage rapide qui convient à la plupart des véhicules.
- Système de protection Climate Defense®**
Protège l'essuie-glace contre les dommages causés par le liquide lave-glace, le sel de voirie, l'huile, les projections, l'ozone et les rayons ultraviolets.
- Défecteur aérodynamique intégré**
Défecteur asymétrique intégré à l'armature favorisant le bon contact du balai avec le pare-brise, même lorsque le véhicule roule vite.

Item #	Blade Length	J-Hook 9x3,9x4	Bayonet	Pin Arm 3/16", 1/4"	P&H Standard	P&H Narrow	I&L Standard	I&L Clone	PTB Standard	PTB Narrow
99714	14"	•		•	•	•	•	•	•	•
99716	16"	•		•	•	•	•	•	•	•
99717	17"	•		•	•	•	•	•	•	•
99718	18"	•		•	•	•	•	•	•	•
99719	19"	•		•	•	•	•	•	•	•
99720	20"	•		•	•	•	•	•	•	•
99721	21"	•		•	•	•	•	•	•	•
99722	22"	•		•	•	•	•	•	•	•
99724	24"	•		•	•	•	•	•	•	•
99726	26"	•		•	•	•	•	•	•	•
99728	28"	•		•	•	•	•	•	•	•



Blade Type: Ultra Premium Epicor Line Code: RXA
Case Quantity: 4 WHI Line Code: RX8



QUANTUM ELITE

Rain-X® Quantum® Elite Wiper Blades will apply a water repelling coating to your windshield as you wipe and now lasts even longer with a new and improved formula. Quantum® Elite has increased car park coverage with new and improved OE adapters. And the unique blade-change indicator reminds you when to change your blades.

Les balais d'essuie-glace Rain-X® Quantum® Elite appliquent sur votre pare-brise, pendant que vous essuyez, une pellicule hydrofuge qui dure désormais plus longtemps grâce à une nouvelle formule améliorée. Quantum® Elite a augmenté la couverture du parc automobile en offrant de nouvelles adaptateurs type pièce d'origine améliorés. De plus, un indicateur de changement de balais exclusif rappelle le moment de les remplacer.

LONGER-LASTING FORMULA*
The new longer-lasting formula applies a water-repelling coating to the windshield. Water will bead up and roll off the windshield while driving.

FORMULE PLUS DURABLE*
La nouvelle formule applique sur le pare-brise une pellicule hydrofuge qui dure plus longtemps. L'eau perlera et glissera hors du pare-brise pendant la conduite.

*vs original wiper formula
*qu'avec formule l'essuie-glace original

BLADE-CHANGE INDICATOR NEW NEUF → CHANGE USE → **INDICATEUR DE CHANGEMENT**

FEATURES:

- Blade Change Indicator**
Changes colour over time from black to yellow to remind you when to change the blades.
- Next Generation Water Repelling Coating**
New long-lasting water repelling coating is applied to the windshield as you wipe
- Advanced Rubber Technology**
Helps ensure smooth operation and enhanced durability.
- Aerodynamic Spoiler**
Enables optimum windshield contact and high-speed performance.
- Quick & Easy Installation**
Pre-installed adapter fits most vehicles without having to change the adapter

CARACTÉRISTIQUES :

- Indicateur de changement de balais**
Indicateur qui passe du noir au jaune au fil du temps, pour signaler qu'il est temps de les changer.
- Dernière génération du revêtement hydrofuge**
Nouvelle pellicule hydrofuge de plus longue durée qui s'applique sur le pare-brise dès que les essuie-glaces fonctionnent
- Caoutchouc à la fine pointe de la technologie**
Pour un essuyage en douceur et une longue durée de vie.
- Déflexeur aérodynamique intégré**
Permet un contact optimal avec le pare-brise et un essuyage efficace à haute vitesse
- Installation rapide et facile**
Adaptateur préinstallé qui convient à la plupart des véhicules et ne nécessite aucune modification.

Item #	Blade Length	J-Hook 9 x 3, 9 x 4	Bayonet	Pin Arm 3/16", 1/4"	P&H Standard	P&H Narrow	I&L Standard	I&L Clone	PTB Standard	PTB Narrow
98314	14"	•								
98316	16"	•								
98317	17"	•								
98318	18"	•								
98319	19"	•								
98320	20"	•								
98321	21"	•								
98322	22"	•								
98324	24"	•								
98326	26"	•								
98328	28"	•								
98332	17" QBW-G			•	•		•	•	•	•
98334	19" QBW-A			•	•		•	•	•	•
98335	20" QBW-B			•	•		•	•	•	•
98336	21" QBW-C			•	•		•	•	•	•
98337	22" QBW-D			•	•		•	•	•	•
98338	24" QBW-E			•	•		•	•	•	•
98339	26" QBW-F			•	•		•	•	•	•
98340	28" QBW-H			•	•		•	•	•	•

Blade Type: Ultra Premium Epicor Line Code: **RXQ**
Case Quantity: 5 WHI Line Code: **R7X**



QUANTUM™

Quantum™ Wiper Blades are premium OE design beam blades that automatically apply Rain-X® proprietary water-repelling coating to the windshield. This treatment forces water to bead and roll off the windshield while driving for ultimate visibility. And the unique Blade Change indicator reminds you when to change your blades.

Le balai haut de gamme à armature intégrale de type pièce d'origine Quantum™ applique automatiquement une fine pellicule hydrofuge Rain-X® sur le pare-brise. La pellicule fait perler et glisser l'eau hors du pare-brise lors de la conduite, ce qui favorise une bonne visibilité. Et l'indicateur de changement de balais unique en son genre signale le moment où il faut le remplacer.

WATER REPELLING TECHNOLOGY
Rain-X® Water Repelling Technology repels rain, snow, sleet and ice from your windshield for improved driving visibility.

TRAITEMENT HYDROFUGE
La neige et le grésil pour améliorer conduite visibilité. Traitement hydrofuge Rain-X® repousse la pluie,

UNTREATED TREATED
SANS TRAITEMENT AVEC TRAITEMENT

BLADE-CHANGE INDICATOR NEW NEUF → CHANGE USE → **INDICATEUR DE CHANGEMENT**

FEATURES:

- Blade Change Indicator**
Changes colour over time from black to yellow to remind you when to change the blades.
- Water Repelling Coating**
Contains a water repelling coating that is applied as you wipe and lasts for months.
- Advanced Rubber Technology**
Helps ensure smooth operation and enhanced durability.
- Aerodynamic Spoiler**
Enables optimum windshield contact and high-speed performance.
- Pre-Installed Adapter**
Fits most vehicles without having to change the adapter.

CARACTÉRISTIQUES :

- Indicateur de changement de balais**
Indicateur qui passe du noir au jaune au fil du temps, pour signaler qu'il est temps de les changer.
- Pellicule hydrofuge**
Lame qui applique une pellicule hydrofuge lors du balayage et qui dure plusieurs mois.
- Caoutchouc à la fine pointe de la technologie**
Pour un essuyage en douceur et une longue durée de vie.
- Déflexeur aérodynamique intégré**
Permet un contact optimal avec le pare-brise et un essuyage efficace à haute vitesse
- Adaptateur déjà monté**
Balai convenant à la plupart des véhicules et qui ne requiert aucune modification.

Item #	Blade Length	J-Hook 9 x 3, 9 x 4	Bayonet	Pin Arm 3/16", 1/4"	P&H Standard	P&H Narrow	I&L Standard	I&L Clone	PTB Standard	PTB Narrow
99514	14"	•								
99516	16"	•								
99517	17"	•								
99518	18"	•								
99519	19"	•								
99520	20"	•								
99521	21"	•								
99522	22"	•								
99524	24"	•								
99526	26"	•								
99528	28"	•								
99532	QB17				•		•		•	
99533	QB19				•		•		•	
99534	QB20				•		•		•	
99535	QB21				•		•		•	
99536	QB22				•		•		•	
99537	QB24				•		•		•	
99538	QB26				•		•		•	
99539	QB28				•		•		•	

Blade Type: Premium Epicor Line Code: **RWQ**
Case Quantity: 5 WHI Line Code: **RX6**

rainx LATITUDE®

Latitude® Wiper Blades contour to the curvature of windshields to provide even wiping pressure along the blade. The synthetic blend rubber squeegee with a graphite coating withstands extreme weather conditions for enhanced durability. Latitude® Wiper Blades provide superior visibility in rain, sleet and snow.

Le balai Latitude® épouse la forme du pare-brise et produit une pression égale sur toute la longueur de sa lame. D'une grande durabilité, la lame en caoutchouc synthétique avec revêtement au graphite résiste aux pires intempéries qui soient. Les balais d'essuie-glace Latitude® procurent une excellente visibilité dans la pluie, le verglas et la neige.

- WINTER**
Prevents ice and snow build up
- HIVER**
Prévient l'accumulation de glace et de neige
- SPRING/FALL**
Even pressure provides streak-free wipe
- PRINTEMPS-AUTOMNE**
Pression uniforme pour un essuyage sans traces
- SUMMER**
Resists cracking in extreme heat
- ÉTÉ**
Résiste aux fissures causées par la chaleur extrême

FEATURES:

- Synthetic Rubber Squeegee**
More resistant to cracking for less streaking and better visibility.
- Beam Blade Design**
Optimizes curvature and pressure distribution for a smoother wipe in all climates.
- Rubber-Encased Substructure**
Enhanced flexibility and grip are achieved through the durable, rubber-encased substructure.
- Aerodynamic Spoiler**
Enables optimum windshield contact and high-speed performance.
- Pre-Installed Adapter**
Comes pre-installed with Small J-Hook adapter and contains multi-adapter for other arm types.

CARACTÉRISTIQUES :

- Lame en caoutchouc synthétique**
Matériau résistant à la fissuration qui ne produit pas de stries et procure une bonne visibilité.
- Balai à armature intégrale**
Structure qui optimise la courbure et la distribution de la pression pour un essuyage en douceur en toutes saisons.
- Structure interne revêtue de caoutchouc**
Structure encapsulée durable revêtue de caoutchouc offrant flexibilité et robustesse.
- Déflexeur aérodynamique intégré**
Permet un contact optimal avec le pare-brise et un essuyage efficace à haute vitesse.
- Adaptateur déjà monté**
Adaptateur pour bras à crochet en J préinstallé et adaptateur universel fourni pour d'autres types de bras.

Item #	Blade Length	J-Hook 9 x 3,9 x 4	Bayonet	Pin Arm 3/16", 1/4"	P&H Standard	P&H Narrow	I&L Standard	I&L Clone	PTB Standard	PTB Narrow
99814	14"	•	•	•	•	•	•	•	•	•
99816	16"	•	•	•	•	•	•	•	•	•
99817	17"	•	•	•	•	•	•	•	•	•
99818	18"	•	•	•	•	•	•	•	•	•
99819	19"	•	•	•	•	•	•	•	•	•
99820	20"	•	•	•	•	•	•	•	•	•
99821	21"	•	•	•	•	•	•	•	•	•
99822	22"	•	•	•	•	•	•	•	•	•
99824	24"	•	•	•	•	•	•	•	•	•
99826	26"	•	•	•	•	•	•	•	•	•
99828	28"	•	•	•	•	•	•	•	•	•

rainx DISCOVER™

Discover™ Wiper Blades are an excellent upgrade from conventional wipers. This beam blade features a synthetic rubber squeegee that provides superior resistance to harsh elements including extreme weather, ozone and UV exposure. Discover™ Wiper Blades are designed with a low profile, aerodynamic frame that creates even pressure across the windshield.

Le balai Discover™ est un balai à armature intégrale destiné à ceux qui désirent une version améliorée des balais ordinaires. Lame en caoutchouc synthétique offrant une résistance exceptionnelle aux dommages causés par les intempéries, les rayons ultraviolets et l'ozone. Structure aérodynamique à profil bas qui exerce une pression uniforme sur tout le pare-brise.

Natural Rubber Squeegee



CRACKING / FISSURATION

Discover™ Synthetic Squeegee



NO CRACKING / PAS DE FISSURATION†

†Visit rainx.ca for more information. Pour en savoir plus, rendez-vous à rain-x.ca.

FEATURES:

- Synthetic Rubber Squeegee**
More resistant to cracking for less streaking, better visibility, and protection from ozone and UV exposure.
- Beam Blade Design**
Optimizes curvature and pressure distribution for a smoother wipe in all climates.
- Aerodynamic Spoiler**
Enables optimum windshield contact and high-speed performance.
- Pre-Installed Adapter**
Fits most common J-Hook type arms.

CARACTÉRISTIQUES :

- Lame en caoutchouc synthétique**
Matériau durable non affecté par l'ozone et les rayons ultraviolets, qui résiste à la fissuration et qui produit peu de stries pour une bonne visibilité.
- Balai à armature intégrale**
Structure qui optimise la courbure et la distribution de la pression pour un essuyage en douceur en toutes saisons.
- Déflexeur aérodynamique intégré**
Permet un contact optimal avec le pare-brise et un essuyage efficace à haute vitesse.
- Adaptateur déjà monté**
Convient aux bras courants à crochet en J.

Item #	Blade Length	J-Hook 9 x 3,9 x 4	Bayonet	Pin Arm 3/16", 1/4"	P&H Standard	P&H Narrow	I&L Standard	I&L Clone	PTB Standard	PTB Narrow
79514	14"	•	•	•	•	•	•	•	•	•
79516	16"	•	•	•	•	•	•	•	•	•
79517	17"	•	•	•	•	•	•	•	•	•
79518	18"	•	•	•	•	•	•	•	•	•
79519	19"	•	•	•	•	•	•	•	•	•
79520	20"	•	•	•	•	•	•	•	•	•
79521	21"	•	•	•	•	•	•	•	•	•
79522	22"	•	•	•	•	•	•	•	•	•
79524	24"	•	•	•	•	•	•	•	•	•
79526	26"	•	•	•	•	•	•	•	•	•
79528	28"	•	•	•	•	•	•	•	•	•

Blade Type: Beam
Case Quantity: 5

Epicor Line Code: RXC
WHI Line Code: RRG

ALL SEASON PERFORMANCE
BALAI TOUTES SAISONS



© 2014 Rain-X, Inc.

rainx WEATHERBEATER®

Weatherbeater® Wiper Blades provide a smooth, clean, streak-free wipe by using embedded friction reducers and multiple pressure points. Weatherbeater® Wiper Blades continue to be a favorite of drivers looking for wipe quality, durability and great value. This traditional wiper blade is trusted for its long-lasting quality.

Le balai Weatherbeater® propose un essuyage net, sans stries et tout en douceur grâce à ses réducteurs de friction imprégnés ainsi qu'à ses points de pression multiples. Le balai Weatherbeater® demeure le modèle préféré des conducteurs en quête de qualité d'essuyage, de durabilité et d'un prix avantageux. Ce balai d'essuie-glace classique est réputé pour sa qualité et sa durabilité.

Change Your Blades TODAY if...

SKIPPING S'ILS SAUTENT	STREAKING S'ILS LAISSENT DES STRIES	SPLITTING S'ILS SONT FENDILLÉS	SQUEAKING S'ILS SONT BRUYANTS
----------------------------------	---	--	---

Changez vos balais AUJOURD'HUI...

FEATURES:

- **All Natural Rubber Squeegee**
Resists cracking, splitting and tearing caused by heat, cold, washer fluid and salt.
- **Multiple Pressure Points**
Enables even pressure distribution across entire blade for a smooth, chatter-free wipe.
- **Galvanized Steel Frame**
Prevents rust and corrosion for enhanced durability.
- **Embedded Friction Reducers**
Helps deliver a smooth, clean wipe.

CARACTÉRISTIQUES :

- **Lame en caoutchouc naturel**
Résiste bien à la déchirure et au fendillement causés par la chaleur, le froid, le liquide lave-glace et le sel.
- **Points de pression multiples**
Exercent une pression répartie uniformément sur la lame, pour un essuyage sans broutage.
- **Structure en acier galvanisé**
Résiste à la rouille et à la corrosion pour une excellente durabilité.
- **Réducteurs de friction imprégnés dans la lame**
Favorisent un essuyage net et en douceur.

Item #	Blade Length	J-Hook Small (3 x 3)	J-Hook Large (3 x 4)	Bayonet	Pin Arm 3/16", 1/4"	P&H Standard	P&H Narrow	I&L Standard	I&L Clone	PTB Standard	PTB Narrow
79812	12"	•									
79813	13"	•									
79814	14"	•									
79815	15"	•									
79816	16"	•	•	•	•						
79817	17"	•	•	•	•						
79818	18"	•	•	•	•						
79819	19"	•	•	•	•						
79820	20"	•	•	•	•						
79821	21"	•	•	•	•						
79822	22"	•	•	•	•						
79824	24"	•	•	•	•						
79826	26"	•	•	•	•						
79828	28"	•	•	•	•						

Blade Type: Conventional
Case Quantity: 6
Epicor Line Code: RWU
WHI Line Code: RX1

rainx WEATHERTRAC™

WeatherTrac™ Wiper Blades provide OE quality replacement for vehicles that were originally installed with conventional blades. WeatherTrac™ Wiper Blades meet or exceed OEM standards. Pre-installed with Small J-Hook adapter and includes multi-adapters for Large J-Hook, Bayonet and Pin arm types.

Le balai d'essuie-glace WeatherTrac™ convient aux véhicules dotés de balais classiques en équipement d'origine. Le balai d'essuie-glace WeatherTrac™ est conforme aux normes qui régissent l'équipement d'origine. Adaptateur pour bras à petit crochet en J préinstallé; adaptateur universel optionnel fourni pour bras à grand crochet en J, à baïonnette et à goupille latérale.



FEATURES:

- **All Natural Rubber Squeegee**
Squeegee made with all natural rubber resists cracking, splitting and tearing.
- **Multiple Pressure Points**
Enables even pressure distribution across entire blade to help deliver a smooth, chatter-free wipe.
- **Galvanized Steel Frame**
Prevents rust and corrosion for enhanced durability.

CARACTÉRISTIQUES :

- **Lame en caoutchouc naturel**
La lame en caoutchouc naturel résiste bien à la fissuration et à la déchirure.
- **Points de pression multiples**
Exercent une pression répartie uniformément sur la lame, pour un essuyage sans broutage.
- **Structure en acier galvanisé**
Résiste à la rouille et à la corrosion pour une excellente durabilité.

Item #	Blade Length	J-Hook Small (3 x 3)	J-Hook Large (3 x 4)	Bayonet	Pin Arm 3/16", 1/4"	P&H Standard	P&H Narrow	I&L Standard	I&L Clone	PTB Standard	PTB Narrow
79812	12"	•									
79813	13"	•									
79814	14"	•									
79815	15"	•									
79816	16"	•	•	•	•						
79817	17"	•	•	•	•						
79818	18"	•	•	•	•						
79819	19"	•	•	•	•						
79820	20"	•	•	•	•						
79821	21"	•	•	•	•						
79822	22"	•	•	•	•						
79824	24"	•	•	•	•						
79826	26"	•	•	•	•						
79828	28"	•	•	•	•						

Blade Type: Conventional
Case Quantity: 5
Epicor Line Code: RXB
WHI Line Code: RN7



www.rainx.ca



REARVIEW™

Rain-X® RearView™ Rear wiper blades provide OE quality design to match unique rear wiper blade technology and connection systems. With three styles of blades (Conventional, Composite, and Beam) in only 13 sizes, RearView™ provides rear wiper coverage on a wide variety of vehicles.

Les balais d'essuie-glace arrière RearView™ de Rain-X® offrent la qualité pièce d'origine et conviennent parfaitement aux dispositifs de fixation typiques des bras d'essuie-glace arrière. Avec seulement 13 tailles et 3 types de lames (classique, composite et à armature intégrale), la gamme RearView™ arrive à couvrir 81 %* du parc automobile.

CONVENTIONAL
Galvanized Steel frame prevents rust and corrosion

CLASSIQUE
structure en acier galvanisé à l'épreuve de la rouille et de la corrosion



COMPOSITE
Engineered plastic for durable performance
COMPOSITE
plastique conçu pour la performance durable



BEAM
Contours to the curvature of the rear windshield
À ARMATURE INTÉGRALE
structure interne flexible qui épouse bien la forme de la lunette arrière



FEATURES:

- **Quiet, Chatter-Free Wipe**
Provides a smooth, quiet wipe and protection against the elements.
- **Quick & Easy Installation**
Direct Fit installation system on Conventional and Composite blades requires no packaged adapters. Multi-Connect adapters on Beam blades on trend for increased coverage.
- **OE Quality**
Designed to fit unique rear blade wiper arms.

CARACTÉRISTIQUES :

- **Essuyage silencieux**
Assurent un essuyage doux et silencieux lorsque les éléments ne sont pas favorables
- **Installation rapide et facile**
La fixation à montage direct des balais classiques et composites ne nécessite aucun adaptateur. Les balais à armature intégrale sont livrés avec un adaptateur polyvalent qui convient à un grand nombre de véhicules.
- **Qualité pièce d'origine**
Convient parfaitement aux fixations typiques des bras d'essuie-glace arrière

Item #	Blade Length	J-Hook 8 x 5	Rec Lock 2	Rec Lock 3	Snap Claw	Rear PTB	Rear I&L	V Notch	Trunion	Cross Pin
99210	10-1	•								
99215	11-A		•							
99218	11-MC					•	•	•	•	•
99220	12-1	•								
99221	12-A		•							
99222	12-B			•						
99225	12-E				•					
99230	13-MC					•	•	•	•	•
99232	14-A		•							
99233	14-B			•						
99235	14-D				•					
99239	16-A		•							
99240	16-B			•						



MULTI FIT

Multi Fit Rear Wiper Blades simplify and minimize multiple wiper blade assortments. With their unique interchangeable connector system, Multi Fit Rear Wiper Blades cover 11 configurations in only 4 sizes. Multi-Fit blades are easy to install and help ensure maximum vehicle coverage.

Le balai arrière Multi Fit permet de couvrir la plupart des véhicules avec un assortiment réduit. Grâce à un système de connecteurs exclusif, il est possible de couvrir 11 types de configurations avec quatre balais de longueur différentes. Les balais Multi Fit sont faciles à poser et ils couvrent un maximum de véhicules.



FEATURES:

- **All Natural Rubber Squeegee**
Resists cracking, splitting and tearing caused by heat, cold, washer fluid and salt.
- **Multiple Pressure Points**
Enables even pressure distribution across entire blade to help deliver a smooth, chatter-free wipe.
- **Composite Frame**
Meets or exceeds OEM standards.
- **Embedded Friction Reducers**
Helps deliver a smooth, clean wipe.

CARACTÉRISTIQUES :

- **Lame en caoutchouc naturel**
Résiste bien à la déchirure et au fendillement causés par la chaleur, le froid, le liquide lave-glace et le sel.
- **Points de pression multiples**
Exercent une pression répartie uniformément sur la lame, ce qui favorise un essuyage en douceur et sans broutage.
- **Balai en composite**
Satisfait, voire surpasse les normes des pièces d'origine
- **Réducteurs de friction imprégnés dans la lame**
Favorisent un essuyage net et en douceur.

Item #	Blade Length	Rec Lock 2	Rec Lock 3	Slide Pinch	Snap Claw D	Snap Claw E
69811	11"	•				
69812	12"	•	•		•	•
69814	14"	•	•	•	•	
69816	16"	•	•			•



Blade Type: Rear Blade Epicor Line Code: RLD
Case Quantity: 6 WHI Line Code: RX4

RainX.com



DISPLAY RACKS PRÉSENTOIRS



Wall-Mounted Rack

- 9 blade facings
- Holds 54 wiper blades
- Includes Rain-X® brand header cards
- Takes up minimal space
- Easy to install

**Blades not included*

Item #	DESCRIPTION
671164	Wall-mounted Rack

Présentoir à montage mural

- Permet de montrer 9 balais de front
- Peut contenir 54 balais d'essuie-glace
- Avec surmontoir Rain-X®
- Peu encombrant
- Montage facile

**Les balais d'essuie-glace ne sont pas inclus.*

CASE	DIMENSIONS
1	30"H x 12"W x 14"H



Rolling Rack - Single Sided

- 16 blade facings
- Holds 96 wiper blades
- Rolling rack for easy moving
- Includes Rain-X® brand header cards

**Blades not included*

Item #	DESCRIPTION
671162	Rolling Rack, Single Sided

Présentoir à roulettes - Simple face

- Permet de montrer 16 balais de front
- Peut contenir 96 balais d'essuie-glace
- Présentoir à roulettes facile à déplacer
- Avec surmontoir Rain-X®

**Les balais d'essuie-glace ne sont pas inclus.*

CASE	DIMENSIONS
1	24"H x 19"W x 62"H



Rolling Rack - Double Sided

- 14 blade facings per side (28 total)
- Holds 168 wiper blades
- Rolling rack for easy moving
- Includes Rain-X® brand header cards

**Blades not included*

Item #	DESCRIPTION
671163	Rolling Rack, Double Sided

Présentoir à roulettes - Double face

- Permet de montrer 14 balais de front (28 en tout)
- Peut contenir 168 balais d'essuie-glace
- Présentoir sur roulettes facile à déplacer
- Avec surmontoir Rain-X®

**Les balais d'essuie-glace ne sont pas inclus.*

CASE	DIMENSIONS
1	24"H x 22"W x 74"H





TIRE REPAIR

Tire repair and maintenance is an integral part in ensuring maximum performance and safety. Slime® and Fix-A-Flat® products come in a variety of formats to suit the terrain and needs of our customers. From tire and tube sealants for off road vehicles to emergency aerosol inflators, there is a product suited to your needs to get you off the road quickly and safely.



RÉPARATION DES PNEUS

Un bon entretien des pneus est primordial pour assurer la performance et la sûreté de tout type de véhicule, d'équipement ou de machinerie. Les gammes Slime® et Fix-A-Flat® se déclinent en produits variés pour satisfaire aux besoins de la clientèle, selon le terrain: des scellants pour pneus et chambres à air de véhicules tout-terrain aux gonfleurs d'urgence, vous trouverez tout ce qu'il faut pour reprendre rapidement la route, en toute sécurité.



The #1 Brand in Tire Repair!

Fix-A-Flat® Emergency Aerosol Tire inflator seals and inflates punctured tires in seconds. No need for a jack, spare tire or tools, allowing you to get off the road safely and easily.

Fix-A-Flat® is completely TPMS sensor safe and passes directly through the valve core freely.

La marque no 1 pour réparer les pneus!

Le scellant en aérosol et gonfleur d'urgence Fix-A-Flat® scelle et gonfle les pneus crevés en quelques secondes. Nul besoin de cric, de pneu de secours ni d'outil. Permet de reprendre rapidement et facilement la route, en toute sécurité.

Fix-A-Flat® est sûr pour les capteurs TPMS; il traverse directement et facilement l'obus de valve.



Just Connect, Inflate and Go!™



Fix-A-Flat® Tire Repair

- Seals and inflates tire punctures up to 1/4" in seconds
 - Tire sensor safe
 - Non-flammable, non-toxic and non-corrosive
 - 100% environmentally friendly
 - Water-based formulation
 - Temporary tire repair solution
- *Do not use in bicycle, high performance, "Z-rated" or motorcycle tires

Applications: Passenger cars, sedans, sports cars and trailers.

Item #	Old P/N	Old Alt.	Container	Case
29225	60105	-	453g Aerosol - Standard	6
29226	60106	-	567g Aerosol - Large	6

Réparation des pneus Fix-A-Flat®

- Scelle les perforations pouvant atteindre 6 mm (¼ po) et gonfle le pneu en quelques secondes
 - Sûr pour les capteurs TPMS
 - Ininflammable, non toxique et non corrosif
 - Aucun impact sur l'environnement
 - Produit à base d'eau
 - Permet de réparer temporairement un pneu
- *Ne pas utiliser pour les pneus de bicyclette, de motocyclette, les pneus haute performance ni ceux à cote Z.

Applications: Automobiles, berlines, voitures sport et caravanes.

N/P #	Ancien N/P	Ancien Alt.	Contenant	Caisse
29225	60105	-	453g aérosol - standard	6
29226	60106	-	567g aérosol - grand	6



PREVENT & REPAIR / PRÉVENIR & RÉPARER

Slime® 2-in-1 Tire & Tube Sealant

- Instantly seals up to 1/4" (6mm) punctures in TIRES and 1/8" (3mm) in TUBES
- Provides 2 years of continuous flat tire protection
- Stops slow leaks
- Safe and easy
- Environmentally friendly and cleans up with water

Applications: Ideal for all tires with tires or tubes, including: dollies, strollers, wheelbarrows, bicycles, dirt bikes and more!

Item #	Old P/N	Old Alt.	Container	Case
10193-2	-	-	473ml Bottle	6
10194-2	-	-	946ml Bottle	6
10195-2	-	-	3.78L Bottle with Pump	2



Scellant pour pneu et chambre à air Slime® 2-in-1

- Scelle instantanément une perforation allant jusqu'à 6 mm (1/4 po) dans un PNEU et allant jusqu'à 3 mm (1/8 po) dans une CHAMBRE À AIR
- Offre une protection de 2 ans contre les crevaisons
- Scelle aussi les fuites lentes
- Utilisation facile et sans risque
- Faible impact environnemental et se nettoie à l'eau

Applications: idéal pour tous les pneus avec ou sans chambre à air, y compris ceux des diables, poussettes, brouettes, vélos, motos tout terrain et plus encore!

N/P #	Ancien N/P	Ancien Alt.	Contenant	Caisse
10193-2	-	-	bouteille 473ml	6
10194-2	-	-	bouteille 946ml	6
10195-2	-	-	bouteille avec pompe 3.78L	2

Slime® Tire Sealant

- Repairs punctures up to 1/4" (6mm) using Fibro-Seal™ Technology
- Remains liquid inside the tire, coating the tread area as the tire rotates
- Non-toxic, non-hazardous, non-flammable, non-aerosol and water soluble
- Contains rust and corrosion inhibitors to maintain the integrity of the rim
- Tires treated with Slime can be cleaned out with water allowing for the installation of a proper plug/patch

Applications: Cars, trucks, SUVs, ATVs, trailers, mowers, motorcycles, scooters, golf carts, wheelbarrows and more.

Item #	Old P/N	Old Alt.	Container	Case
10007	10148	-	237ml Bottle	6
10017	-	-	710ml Bottle	6
10020	-	-	946ml Bottle	6
10047	SDSB-1G/02	-	3.78L Bottle with Pump	2
SDSB-5G	10149	-	18.9L Keg	1



SDSB-55G can use 10149

Scellant pour pneu Slime®

- Réparations crevaisons jusqu'à 1/4 de pouce (6 mm) à l'aide Fibro-Seal™ Technology
- Demeure liquide à l'intérieur du pneu, tout en couvrant la bande de roulement pendant la rotation du pneu
- Non-toxique, non dangereux, ininflammable, non aérosol et soluble dans l'eau
- Contient des inhibiteurs de rouille et la corrosion pour maintenir l'intégrité de la jante
- Les pneus traités avec Slime peuvent être nettoyés avec de l'eau permettant l'installation d'une rustine

Applications: Automobiles, camions, VUS, VTT, remorques, tondeuses, motocyclettes, scooters, voiturettes de golf, brouettes et plus encore.

N/P #	Ancien N/P	Ancien Alt.	Contenant	Caisse
10007	10148	-	bouteille 237ml	6
10017	-	-	bouteille 710ml	6
10020	-	-	bouteille 946ml	6
10047	SDSB-1G/02	-	bouteille avec pompe 3.78L	2
SDSB-5G	10149	-	baril 18.9L	1

SDSB-55G pouvez utiliser 10149

Slime® Tube Sealant

- Repairs punctures up to 1/8" (3mm) using Fibro-Seal™ Technology
- Remains liquid inside the tire, coating the tread area as the tire rotates
- Non-toxic, non-hazardous, non-flammable, non-aerosol and water soluble

Applications: Ideal for all tires with tubes, including: dollies, strollers, wheelbarrows, bicycles, dirt bikes and more!

Item #	Old P/N	Old Alt.	Container	Case
10004	-	-	473ml Bottle	6

10018, 10003 & SB-5G can use 10004
SB-APE discontinued



Scellant pour pneu Slime®

- Réparations crevaisons jusqu'à 1/8" (3mm) à l'aide Fibro-Seal™ Technology
- Demeure liquide à l'intérieur du pneu, tout en couvrant la bande de roulement pendant la rotation du pneu
- Non-toxique, non dangereux, ininflammable, non aérosol et soluble dans l'eau

Applications: Automobiles, camions, US, VTT, remorques, tondeuses, motocyclettes, scooters, voiturettes de golf, brouettes et plus encore.

N/P #	Ancien N/P	Ancien Alt.	Contenant	Caisse
10004	-	-	bouteille 473ml	6

10018, 10003 & SB-5G pouvez utiliser 10004
SB-APE discontinué

EMERGENCY SEALANT / SCÉLLANT D'URGENCE

Slime® Tire Sealant

- Repairs punctures up to 1/4" (6mm) using Fibro-Seal™ Technology
- Remains liquid inside the tire, coating the tread area as the tire rotates
- Non-toxic, non-hazardous, non-flammable, non-aerosol and water soluble
- Contains rust and corrosion inhibitors to maintain the integrity of the rim
- Tires treated with Slime can be cleaned out with water allowing for the installation of a proper plug/patch

Applications: Cars, trucks, SUVs, ATVs, trailers, mowers, motorcycles, scooters, golf carts, wheelbarrows and more.

Item #	Old P/N	Old Alt.	Container	Case
10019	-	-	473ml Bottle	6



Scellant pour pneu Slime®

- Réparations crevaisons jusqu'à 1/4 de pouce (6 mm) à l'aide Fibro-Seal™ Technology
- Demeure liquide à l'intérieur du pneu, tout en couvrant la bande de roulement pendant la rotation du pneu
- Non-toxique, non dangereux, ininflammable, non aérosol et soluble dans l'eau
- Contient des inhibiteurs de rouille et la corrosion pour maintenir l'intégrité de la jante
- Les pneus traités avec Slime peuvent être nettoyés avec de l'eau permettant l'installation d'une rustine

Applications: Automobiles, camions, VUS, VTT, remorques, tondeuses, motocyclettes, scooters, voiturettes de golf, brouettes et plus encore.

Item #	Old P/N	Old Alt.	Container	Case
10019	-	-	473ml Bottle	6

Slime® Thru Core

- New Thru-Core Technology means there is no need to remove the valve core
- Temporary flat tire repair: Must be removed within 3 days or 160 kilometers.
- Instantly seals up to 1/4 inch (6mm) punctures
- TPMS tire sensor safe
- Non-toxic, non-hazardous, non-flammable and non-corrosive
- Environmentally friendly and cleans up with water
- Requires air to inflate the tire

Applications: For emergency repairs on cars, trucks, motorcycles, ATVs, utility vehicles and more.

Item #	Old P/N	Old Alt.	Container	Case
60186-2	-	-	396g Aerosol	6
60184	-	-	510g Aerosol	6



Thru Core Slime®

- Pas besoin de retirer l'obus de valve!
- Faire réparer le pneu par un professionnel au cours des 3 jours ou des 160 kilomètres suivants.
- Scelle une crevaison de 6 mm (1/4 po) max dans la semelle
- Sûr pour capteurs TPMS
- Produit ininflammable, non dangereux et non toxique
- Se nettoie à l'eau et respectueux de l'environnement
- Le pneu doit être gonflé par un autre moyen

Applications: Pour les réparations d'urgence sur les automobiles, camions, motocyclettes, VTT, véhicules utilitaires et plus encore.

Item #	Old P/N	Old Alt.	Container	Case
60186-2	-	-	396g aérosol	6
60184	-	-	510g aérosol	6

TIRE REPAIR KITS / KITS DE RÉPARATION DE PNEU

Slime® Smart Repair® Flat Tire Repair Kit

- Complete roadside emergency kit
- Repairs and inflates tires
- 12V inflator with built in pressure gauge
- 2' air hose with quick clip
- 12' power cord with A/C adaptor

Contains: 473ml automotive tire sealant, tire inflator and adaptors
Applications: For emergency repairs on cars, trucks, motorcycles, ATVs, utility vehicles and more.

Item #	Old P/N	Old Alt.	Container	Case
50057	-	-	Complete Kit	3



Trousse de réparation pour pneus Smart Repair® Slime®

- Trousse d'urgence routière complète
- Permet de réparer et de gonfler les pneus
- Gonfleur de 12 volts, avec manomètre intégré
- Cordon d'alimentation de 3,7 m (12 pi) avec adaptateur CA

Contenu: Bouteille de scellant pour pneus de véhicules automobiles de 473 ml, gonfleur pour pneu, adaptateurs

Applications: Pour les réparations d'urgence sur les automobiles, camions, motocyclettes, VTT, véhicules utilitaires et plus encore.

N/P #	Ancien N/P	Ancien Alt.	Contenant	Caisse
50057	-	-	trousse	3

Slime® 12V Flat Tire Repair Kit with TPMS Sealant

- Repairs and fully inflates your tire with the push of a button in just 10 minutes
- Includes 450ml TPMS safe Slime tire sealant
- Sealant seeks out and repairs punctures up to 1/4" (6mm)
- Dial display gauge is integrated into the inflator
- Non-toxic and non-corrosive
- Plugs into 12V car accessory power outlet
- Safe for tires and rims
- TPMS safe sealant
- Includes pressure release valve

Contains: 1 nozzle for airing up inflatables, 1 air needle for inflating sports balls, 1 Presta/Schrader adapter tool and 1 valve depressor adapter to deflate inflatables

Applications: For emergency repairs on cars, trucks, motorcycles, ATVs, utility vehicles and more.

Item #	Old P/N	Old Alt.	Container	Case
50133	-	-	Complete Kit	2
10179	-	-	450ml Refill Bottle	4

50048 can use 50133



Slime® 12V Trousse de réparation de pneu crevé avec TPMS scellant

- Répare et gonfle complètement un pneu en appuyant sur un bouton en seulement 10 min
- Comprend 450 ml de scellant Slime sûr pour les capteurs TPMS
- Le scellant s'infiltré dans la perforation (1/4 po max.) et la scelle
- Jauge à cadran intégrée au gonfleur
- Non toxique et non corrosif
- Se branche dans une prise 12 V
- Sûr pour les pneus et les jantes
- Sûr pour les capteurs TPMS
- Avec soupape de dégonflage

Contenu: 1 embout pour objets gonflables, 1 aiguille pour ballons de sport, 1 adaptateur Presta/Schrader et 1 adaptateur de dégonflage

Applications: Pour les réparations d'urgence sur les automobiles, camions, motocyclettes, VTT, véhicules utilitaires et plus encore.

N/P #	Ancien N/P	Ancien Alt.	Contenant	Caisse
50133	-	-	trousse	2
10179	-	-	bouteille de recharge 450ml	4

50048 pouvez utiliser 50133



INFLATORS / GONFLEURS

Slime® Tire Top Off

- Dual purpose inflator; check tires and inflate
- Inflates mid-sized car tire in 14 minutes
- Built-in tire gauge
- 12V accessory power
- 10' power cord



Item #	Old P/N	Old Alt.	Container	Case
40023	-	-	Carded	2

Gonfleur pour pneu Tire Top Off Slime®

- Gonfleur à double fonction : pour vérifier la pression et gonfler
- Gonfle un pneu de voiture intermédiaire en 14 minutes
- Manomètre intégré
- Se branche dans une prise 12 V pour accessoires
- Cordon d'alimentation de 3 m (10 pi)

N/P #	Ancien N/P	Ancien Alt.	Contenant	Caisse
40023	-	-	carte	2

Slime® Tire Inflator With Light

- Compact inflator with LED light for night time repairs
- Inflates mid-sized vehicle tire in 8 minutes
- Easy on/off button
- Built-in 0-100psi dial gauge
- Bright LED light
- 12V accessory power



Item #	Old P/N	Old Alt.	Container	Case
42004	-	-	Boxed	2

Gonfleur avec lumière Slime®

- Gonfleur compact avec lampe DEL pour les endroits peu éclairés
- Gonfle un pneu de voiture intermédiaire en 8 minutes
- Bouton marche/arrêt facile à actionner
- Manomètre à cadran intégré de 0 à 100 lb/po2
- Lampe DEL puissante
- Se branche dans une prise 12 V pour accessoires

N/P #	Ancien N/P	Ancien Alt.	Contenant	Caisse
42004	-	-	boîte	2

Slime® Digital Tire Inflator

- Inflates a standard mid-sized car tire in just 6 minutes
- Easy read digital display
- Inflate-Right™ Technology automatically shuts off when desired air pressure is reached
- Powerful and compact, with rubberized feet for stability
- Bright LED Light
- 12V accessory power



Item #	Old P/N	Old Alt.	Container	Case
42012	-	-	Boxed	2

Gonfleur avec affichage numérique Slime®

- Gonfle un pneu ordinaire de voiture intermédiaire en 6 minutes
- Affichage numérique facile à lire
- Capteur Inflate-Right™ qui arrête automatiquement le gonfleur lorsque la pression requise est atteinte
- Puissant et compact, avec pattes en caoutchouc pour assurer la stabilité
- Lampe DEL puissante
- Se branche dans une prise 12 V pour accessoires

N/P #	Ancien N/P	Ancien Alt.	Contenant	Caisse
42012	-	-	boîte	2

Slime® Heavy Duty Tire Inflator

- Ideal for 4x4, SUV and truck applications
- 3 minute inflation time for standard tires
- In-line 0-150psi dial gauge
- Direct drive motor and thermal break feature to prevent over heating
- Bright LED light
- 12V accessory power
- Canvas carrying bag



Item #	Old P/N	Old Alt.	Container	Case
42007	-	-	Boxed	2

Gonfleur puissant Slime®

- Idéal pour les 4 x 4, les VUS et les camionnettes
- Gonfle un pneu ordinaire en 3 minutes
- Manomètre en ligne à cadran de 0 à 150 lb/po2
- Moteur en prise directe et disjoncteur thermique afin d'empêcher toute surchauffe
- Lampe DEL puissante
- Se branche dans une prise 12 V pour accessoires
- Sac de transport en toile

N/P #	Ancien N/P	Ancien Alt.	Contenant	Caisse
42007	-	-	boîte	2

Slime® 120V Garage Tire Inflator

- Inflates a standard car tire in 4 minutes
- Easy-grab handle and plastic accessories case for convenient storage
- Includes convenient mounting bracket and 120V wall outlet power source
- Thermal break safety feature to prevent overheating
- Features: tread depth gauge, 0-150 PSI built-in dial gauge, valve caps, and accessory adapters



Item #	Old P/N	Old Alt.	Container	Case
40045-2	-	-	Boxed	2

Gonfleur de garage Slime® 120 V

- Gonfle un pneu d'auto de taille moyenne en 4 minutes
- Poignée pratique et logement pour les accessoires
- Support de montage mural et alimentation 120 V
- Disjoncteur thermique en cas de surchauffe
- Caractéristiques : jauge de profondeur de semelle, jauge intégrée (0-150 psi), capuchons de valve et adaptateurs

N/P #	Ancien N/P	Ancien Alt.	Contenant	Caisse
40045-2	-	-	boîte	2

Slime® Heavy Duty 2X Pro Power Tire Inflator

- Inflates standard car tire in 2 minutes
- Dual cylinder inflator for maximum power inflation
- Direct drive inflator that connects directly to the battery for maximum power
- Dial gauge in-line on the hose
- 30-foot total reach and bright LED light
- Whisper quiet performance



Item #	Old P/N	Old Alt.	Container	Case
40026-2	-	-	Boxed	2

Gonfleur à grand débit Slime® 2X Pro Power

- Gonfle un pneu d'auto de taille moyenne en 2 minutes
- Pompe à deux cylindres à grand débit
- Se branche directement à la batterie pour une puissance maximale
- Manomètre intégré au tuyau
- Portée totale de 30 pi; puissant éclairage à DEL
- Fonctionnement très silencieux

N/P #	Ancien N/P	Ancien Alt.	Contenant	Caisse
40026-2	-	-	boîte	2TBD

Slime® Floor Pump

- Classic hand pump design
- 19.75" tall with hinged metal feet for easier storage
- Black 23" long nylon air hose with locking lever
- Includes: air needle, inflatables adapter and Presta/Schrader adapter



Item #	Old P/N	Old Alt.	Container	Case
24048	-	-	Carded	2

20061 discontinued

Pompe verticale sur pied Slime®

- Modèle classique
- Pied en métal avec charnières grand de 19.75"
- Boyau à air en nylon noir de 23" de long avec levier bloquant
- Includes: aiguille de gonflage, adaptateur pour objets gonflables et adaptateur Presta/Schrader inclus

N/P #	Ancien N/P	Ancien Alt.	Contenant	Caisse
24048	-	-	carte	2

20061 discontinued

Slime® 5-150 PSI Elite Digital Tire Gauge

- Bigger and brighter LCD screen
- NEW Pressure Airlock Technology (P.A.T.)
- Bright LED light for night use
- Displays PSI, BAR and kPa

Item #	Old P/N	Old Alt.	Container	Case
20475-2	-	-	Carded	6



Manomètre numérique Elite 5 à 150 lb/po² Slime®

- Écran ACL plus grand et plus lumineux
- NOUVELLE technologie Pressure Airlock
- Lampe à DEL puissante pour utilisation dans l'obscurité
- Affiche les mesures en lb/po², bar et kPa

N/P #	Ancien N/P	Ancien Alt.	Contenant	Caisse
20475-2	-	-	carte	6

Slime® 5-150 PSI Digital Tire Gauge

- LCD screen, light, auto shut-off and reset button
- Displays PSI, BAR and kPa

Item #	Old P/N	Old Alt.	Container	Case
24028	-	-	Carded	6



Manomètre numérique 5 à 150 lb/po² Slime®

- Écran ACL, lampe, fermeture automatique et bouton de réinitialisation
- Affiche les mesures en lb/po², bar et kPa

N/P #	Ancien N/P	Ancien Alt.	Contenant	Caisse
24028	-	-	carte	6

Slime® 5-60 PSI Dial Gauge

- Pressure release valve
- Easy read dial

Item #	Old P/N	Old Alt.	Container	Case
24031	-	-	Carded	6



Manomètre à cadran 5 à 60 lb/po² Slime®

- Soupape de relâchement de pression
- Cadran facile à lire

N/P #	Ancien N/P	Ancien Alt.	Contenant	Caisse
24031	-	-	carte	6

Slime® Magnetic Gauge

- 2.5"L x 12"W x 6"H metal display with header
- Includes 12 dial gauges with rubberized housing and magnetic backing that reads 5-60 PSI

Item #	Old P/N	Old Alt.	Container	Case
20055	-	-	Each + Display	10
20034	-	-	Each	8



manomètres magnétiques Slime®

- Présentoir en métal de 6,3 cm P x 30,5 cm L x 15,2 cm H 2,5 po P x 12 po L x 6 po H avec surmontoir
- Comprend 12 manomètres à cadran de 5 à 60 lb/po² avec boîtier en caoutchouc et endos magnétique

N/P #	Ancien N/P	Ancien Alt.	Contenant	Caisse
20055	-	-	chaque + présentoir avec produits	10
20034	-	-	chaque	8

Slime® 10-160 PSI Dually Dial Gauge

- Shock resistant rubberized gauge housing
- Dual head air chuck and flexible air hose for extended reach
- Displays PSI and BAR
- Reset button
- Easy read dial

Item #	Old P/N	Old Alt.	Container	Case
2020-A	-	-	Carded	6



Manomètre à cadran et à double tête — 10-160 lb/po² Slime®

- Recouvrement de boîtier en caoutchouc résistant aux chocs
- Buse à double tête et boyau à air flexible offrant une portée accrue
- Affiche les mesures en lb/po² et en bar
- Bouton de réinitialisation
- Cadran facile à lire

N/P #	Ancien N/P	Ancien Alt.	Contenant	Caisse
2020-A	-	-	carte	6

Slime® 10-150 Extended Dual Head Pencil Gauge

- Displays PSI and kPa
- Metal lanyard for easy storage
- Ideal for dollies, RVs, trucks and SUVs

Item #	Old P/N	Old Alt.	Container	Case
24002	-	-	Carded	6



Slime® 10-120 PSI Dual Head Pencil Gauge

- Includes 2 - 32mm valve extenders
- Displays PSI, BAR, and kPa

Item #	Old P/N	Old Alt.	Container	Case
24001	-	-	Carded	6



Manomètre-crayon air et eau 10 à 150 lb/po² Slime®

- Affiche les mesures en lb/po² et en kPa
- Chainette en métal pour un transport facile
- Idéal pour Chariot, Roulotte, Camions et VUS

N/P #	Ancien N/P	Ancien Alt.	Contenant	Caisse
24002	-	-	carte	6

Manomètre-crayon à double tête 10 à 120 lb/po² Slime®

- Comprend 2 rallonges pour valve de 32 mm (1-1/4 po)
- Affiche les mesures en lb/po², bar et kPa

N/P #	Ancien N/P	Ancien Alt.	Contenant	Caisse
24001	-	-	carte	6

Slime® 5-50 PSI Pencil Gauge

- Displays PSI and kPa
- Built-in storage clip

Item #	Old P/N	Old Alt.	Container	Case
22012	-	-	Carded	6



Manomètre-crayon 5 à 50 lb/po² Slime®

- Affiche les mesures en lb/po² et en kPa
- Agrafe de poche

N/P #	Ancien N/P	Ancien Alt.	Contenant	Caisse
22012	-	-	carte	6

Slime® 20-120 PSI Pencil Gauge With Caps

- 4 replacement valve caps included
- Displays PSI and kPa
- Built-in storage clip

Item #	Old P/N	Old Alt.	Container	Case
24026	-	24026SL	Carded	6



Manomètre-crayon avec bouchons 20 à 120 lb/po² Slime®

- 4 bouchons de valve de rechange inclus
- Affiche les mesures en lb/po² et en kPa
- Agrafe de poche

Item #	Old P/N	Old Alt.	Contenant	Caisse
24026	-	24026SL	carte	6

Slime® 5-50 PSI Pencil Gauge With Caps

- 4 replacement valve caps included
- Displays PSI and kPa
- Built-in storage clip

Item #	Old P/N	Old Alt.	Container	Case
24037	-	-	Carded	2



Manomètre-crayon avec bouchons 5 à 50 lb/po² Slime®

- 4 bouchons de valve de rechange inclus
- Affiche les mesures en lb/po² et en kPa
- Agrafe de poche

N/P #	Ancien N/P	Ancien Alt.	Contenant	Caisse
24037	-	-	carte	6

Slime® Tire Patch Kit with Glue

- Two sizes of patches
- Pre-treatment scuffer included
- 5-piece rubber tire patch kit
- Perfect for tubeless tires found on ATVs, lawn mowers, wheelbarrows and more

Item #	Old P/N	Old Alt.	Container	Case
24016	-	-	Carded	6



Trousse de réparation de pneus avec colle Slime®

- Deux tailles de rustines
- Tampon à poncer compris
- Trousse de 5 pièces de rustines en caoutchouc pour pneu
- Parfait pour pneus sans chambre à air : VTT, tondeuses, brouettes et plus encore

N/P #	Ancien N/P	Ancien Alt.	Contenant	Caisse
24016	-	-	carte	6

Slime® Tube Patch Kit with Glue

- Repair puncture-related flats in tubes
- Two sizes of patches
- Pre-treatment scuffer included

Contents: 5 rubber patches, a scuffer and a tube of rubber cement

Item #	Old P/N	Old Alt.	Container	Case
1022-A-2	-	-	Carded	6



Trousse Slime® pour réparation de chambre à air

- Pour réparer une chambre à air perforée
- Trousse de 7 pièces
- Tampon à poncer inclus

Contenu: 5 rustines en caoutchouc, un tampon et un tube de colle

N/P #	Ancien N/P	Ancien Alt.	Contenant	Caisse
1022-A-2	-	-	carte	6

Slime® Rubber Cement

- Use on all patches and plugs
- Ensures a secure airtight seal
- Light yellow in colour
- Combine with a Slime plug or patch kit for a complete repair

Item #	Old P/N	Old Alt.	Container	Case
24041	-	-	29.5 mL Carded Tube	6

24042 discontinued



Colle caoutchouc Slime®

- Convient à toutes les rustines et à toutes les pièces de réparations
- Procure un joint hermétique et durable
- Couleur jaune pâle
- Utiliser avec une rustine ou une tige d'obturation Slime pour une réparation complète

N/P #	Ancien N/P	Ancien Alt.	Contenant	Caisse
24041	-	-	tube sur carte 29.5ml	6

24042 discontinued

Slime® Tire Repair Plugs with Glue

- For ATV's, wheelbarrows, lawn mowers and other tubeless off-road tires
- Repair can be made with tire mounted to rim
- 1 x 12ml rubber cement
- 5 x 4" heavy-duty brown tire strings, 7-ply

Item #	Old P/N	Old Alt.	Container	Case
24018	-	-	Carded	6



Tiges d'obturation et colle pour la réparation des pneus Slime®

- Pour VTT, brouettes, tondeuses et tout pneu sans chambre à air à usage non routier
- La réparation peut être effectuée sans démonter le pneu de la jante
- 1 tube de colle pour caoutchouc de 12 ml
- 5 tiges d'obturation brunes de 10 cm à 7 plis

N/P #	Ancien N/P	Ancien Alt.	Contenant	Caisse
24018	-	-	carte	6

Slime® Tire Repair Plugs

- Extra strong tire repair strings
- Repair can be made with tire mounted to rim
- 4" strings

Item #	Old P/N	Old Alt.	Container	Case
20233	2034-A	-	5-Pack Carded	6
20136	-	-	10-Pack Carded	6

24017 Discontinued



Tiges d'obturation pour la réparation des pneus Slime®

- Tiges d'obturation extrêmement résistantes
- La réparation peut être effectuée sans démonter le pneu de la jante
- Tiges de 10,2 cm (4 po)

N/P #	Ancien N/P	Ancien Alt.	Contenant	Caisse
20233	2034-A	-	5 paquet sur carte	6
20136	-	-	10 paquet sur carte	6

24017 discontinued

Slime® Tire Repair Plugs

- 30 black string tire repair plugs
- 4" strings
- Extra strong tire repair strings
- Perfect for tubeless off-road tires, such as ATVs, wheelbarrows, lawn mowers, trailers and more

Item #	Old P/N	Old Alt.	Container	Case
1031-A-2	-	-	30-Pack Carded	6



Tiges d'obturation pour la réparation des pneus Slime®

- 30 tiges d'obturation noires
- Longueur : 10 cm
- Tiges d'obturation extrêmement résistantes
- Parfaites pour pneus hors route sans chambre à air : VTT, brouettes, tondeuses, remorques et plus encore

N/P #	Ancien N/P	Ancien Alt.	Contenant	Caisse
1031-A	-	-	30 paquet sur carte	6

Slime® T-Handle Tire Plug Kit

- Repairs punctures on all tubeless tires

Contents: T-handle reamer, T-handle plugger, 5 tire repair strings, 12ml rubber cement tube.

Item #	Old P/N	Old Alt.	Container	Case
24011	-	-	Carded Kit	6



Trousse de tiges d'obturation avec poignée en « T » Slime®

- Pour réparer les perforations de tous les pneus sans chambre à air
- Contenu: Alésoir à poignée en « T », obturateur à tourner, 5 tiges d'obturation et tube de colle caoutchouc de 12 ml.

N/P #	Ancien N/P	Ancien Alt.	Contenant	Caisse
24011	-	-	trousse sur carte	6

Slime® Pistol Grip Tire Plug Kit

- Repairs punctures on all tubeless tires
- Comes with 4" & 6" plugs

Contents: Pistol grip reamer, Pistol grip plugger, 8 tire repair strings, 12ml rubber cement tube.

Item #	Old P/N	Old Alt.	Container	Case
24010	-	24010SL	Carded	6



Trousse de tiges d'obturation avec alésoir à poignée à pistolet Slime®

- Pour réparer les perforations de tous les pneus sans chambre à air
 - Comprend des tiges de 10,2 cm (4 po) et de 15,2 cm (6 po)
- Contenu: Alésoir à poignée-pistolet, obturateur à poignée-pistolet, 8 tiges d'obturation et tube de colle caoutchouc de 12 ml.

N/P #	Ancien N/P	Ancien Alt.	Contenant	Caisse
24010	-	24010SL	trousse sur carte	6

Slime® Tire Plug Kit

- Repairs punctures on all tubeless tires

Contents: Twist type reamer, twist type plugger, 3 tire repair strings, 12ml rubber cement tube and pencil gauge.

Item #	Old P/N	Old Alt.	Container	Case
24035	-	-	Carded Kit	6



Trousse de tiges d'obturation pour la réparation des pneus Slime®

- Pour réparer les perforations de tous les pneus sans chambre à air
- Contenu: Alésoir à tourner, obturateur à tourner, 3 tiges d'obturation, tube de colle caoutchouc de 12 ml et manomètre-crayon.

N/P #	Ancien N/P	Ancien Alt.	Contenant	Caisse
24035	-	-	trousse sur carte	6

Slime® 9 Piece Tire Tackle™

- 9-Piece tire plug kit
- Packaged in a durable, translucent green plastic tire tackle case

Contents: Full-size pencil gauge (5-50 psi), T-handle plugger, T-handle reamer, 6 x Tire plug strings, 4", 7-ply

Applications: Cars, trucks, motorcycles, ATVs, utility vehicles, trailers, mowers and more.

Item #	Old P/N	Old Alt.	Container	Case
20133-2	-	-	Carded Kit	4



Trousse Tire Tackle™ de 9 pièces Slime®

- Trousse de tiges d'obturation 9 pièces
- Boîtier d'emballage durable en plastique vert translucide

Contient : manomètre-crayon - 5 à 50 lb/po2, alésoir et outil d'obturation à poignée en T, 6 tiges d'obturation de 10 cm à 7 plis

Applications: automobiles, camions, motocyclettes, VTT, véhicules utilitaires, remorques, tondeuses et plus encore.

N/P #	Ancien N/P	Ancien Alt.	Contenant	Caisse
20133-2	-	-	trousse sur carte	4

Slime® 22 Piece Tire Tackle™

- Complete kit, repairs tube and tubeless tires
- Compact for easy storage i.e. glove box or saddle bags

Contents: 4 way valve tool, 4 chrome hex caps, 4 valve cores, 10-50 PSI pencil gauge, twist type reamer tool, twist type plugger tool, 3 tire repair strings, metal scuffer, 12ml rubber cement tube and five 1 3/8" round patches.

Applications: Cars, trucks, motorcycles, ATVs, utility vehicles, trailers, mowers and more.

Item #	Old P/N	Old Alt.	Container	Case
20134	-	-	Carded Kit	4



Trousse Tire Tackle^{MC} de 22 pièces Slime®

- Trousse complète pour la réparation des pneus avec et sans chambre à air
- Format compact pour un rangement facile (par ex. : boîte à gants ou sacoche)

Contenu: Outil 4 en 1, 4 bouchons hexagonaux en chrome, 4 obus de valve, manomètre-crayon de 10 à 50 lb/po², alésoir à tourner, obturateur à tourner, 3 tiges d'obturation, tampon métallique à poncer, tube de colle caoutchouc de 12 ml et 5 rustines rondes de 3,5 cm (1-3/8 po).

Applications: Automobiles, camions, motocyclettes, VTT, véhicules utilitaires, remorques, tondeuses et plus encore.

N/P #	Ancien N/P	Ancien Alt.	Contenant	Caisse
20134	-	-	trousse sur carte	4

Slime® Barrel Valve Caps

- 4 x valve caps
- Made out of anodized aluminum
- No slip grip
- Tire sensor safe

Item #	Colours	Container	Case
20324-2	Jet Black	Carded	6
20325-2	Gunmetal	Carded	6
20326-2	Quicksilver	Carded	6
20338-2	Ruby Red	Carded	6



Capuchons de valve Slime® en aluminium

- Jeu de 4 capuchons
- Aluminium anodisé
- Prise molettée
- Sûr pour les capteurs TPMS

N/P #	Couleurs	Contenant	Caisse
20324-2	noir	carded	6
20325-2	gris	carded	6
20326-2	argent	carded	6
20338-2	rouge	carded	6

ACCESSORIES / ACCESSOIRES

Slime® 4 Way Valve Tool

- Use to remove valve core, re-tap threads inside, re-tap threads outside, reams the inside of valve
- Contains: One (1) 4-way tool, Four (4) valve cores

Item #	Old P/N	Old Alt.	Container	Case
20088-2	-	-	Carded	6



Outil 4 en 1 pour valves Slime®

- Pour retirer un obus de valve, rénover des filets intérieurs ou extérieurs et fraiser une valve
- Contient: Un (1) outil 4-en-1, Quatre (4) obus de valve

N/P #	Ancien N/P	Ancien Alt.	Contenant	Caisse
20088-2	-	-	carte	6

Slime® Plastic Chrome Caps

- 4 x chrome valve caps
- Hexagon-shape
- Threads onto a Schrader valve

Item #	Old P/N	Old Alt.	Container	Case
24007	-	-	Carded	6



Bouchons de chromés plastique Slime®

- Jeu de 4 bouchons chromés
- Forme hexagonale
- Pour valves Schrader

N/P #	Ancien N/P	Ancien Alt.	Contenant	Caisse
24007	-	-	carte	10

Slime® Tubeless Tire Valves

- 2 x Black tubeless tire valves
- Schrader valve stem and cap
- For TR413 tires
- .453" rim hole
- 1.25" long

Item #	Old P/N	Old Alt.	Container	Case
2080-A-2	-	-	Carded	6



Valves Slime pour pneu sans chambre à air

- 2 valves noires pour pneu sans chambre à air
- Tige et bouchon de valve Schrader
- Type TR413
- Trou de jante de 0,453 po (11,5 mm)
- Longueur : 1-1/4 po (32 mm)
- 1.25" long

N/P #	Ancien N/P	Ancien Alt.	Contenant	Caisse
2080-A-2	-	-	carte	6

Slime® Plastic Black Valve Caps

- 4 pack plastic valve caps
- Black colour
- Threads onto a Schrader valve

Item #	Old P/N	Old Alt.	Container	Case
24038	-	-	Carded	6



Bouchons de valve noirs plastique Slime®

- Emballage de 4 bouchons
- Couleur : noir
- Pour valves Schrader

N/P #	Ancien N/P	Ancien Alt.	Contenant	Caisse
24038	-	-	carte	6

Slime® Air Needles

- Set of 2 x metal air needles
- Needle length: 1.5"
- Compatible with both inflators and standard bike pumps

Item #	Old P/N	Old Alt.	Container	Case
23032-2	-	-	Carded	6



Aiguilles de gonflage Slime®

- 2 aiguilles en métal pour gonfler les ballons
- Longueur : 1-1/2 po (38 mm)
- Compatible avec les gonfleurs et les pompes à main ordinaires

N/P #	Ancien N/P	Ancien Alt.	Contenant	Caisse
24032-2	-	-	carte	6

Slime® Tire Marker

- 1 x white tire marker made of paraffin wax
- Touch-up whitewalls and lettering
- Marks repair area and tire rotation
- 4.2 inches long

Item #	Old P/N	Old Alt.	Container	Case
24039	-	-	Carded	6



Crayon pour pneu Slime®

- Marqueur blanc à la paraffine pour pneus
- Pour les retouches de pneus à flanc blanc et le lettrage
- Pour indiquer les sections à réparer et le sens de rotation des pneus
- Taille : 4,2 po

N/P #	Ancien N/P	Ancien Alt.	Contenant	Caisse
24039	-	-	carte	6

P/N	DESCRIPTION	PG	P/N	DESCRIPTION	PG	P/N	DESCRIPTION	PG	P/N	DESCRIPTION	PG
01010	Permatex® 5th Wheel Grease.....	48	21222	Ultra Cherry™ Pumice Hand Cleaner.....	50	25102	Fast Orange® Pumice Hand Cleaner.....	51	29232	Gumout® Brake Cleaner.....	65
01014	Permatex® Cream Hand Cleaner.....	52	21425	Permatex® Epoxy Mixer Cups.....	33	25117	Fast Orange® Pumice Hand Cleaner.....	51	29233	Gumout® Brake Cleaner.....	65
01020	Permatex® 5th Wheel Grease.....	48	22012	Slime® Pencil Gauge.....	95	25209	Permatex® Orange Threadlocker.....	20	29240	Rain-X® Windshield De-Icer.....	74
01407	Permatex® Cream Hand Cleaner.....	52	22063	Permatex® Synthetic Brake Lube.....	44	25217	Fast Orange® Pumice Hand Cleaner.....	51	29991	Gumout® Fuel Injector Cleaner.....	62
3306	Permatex® Rearview Mirror Adhesive.....	37	22064	Permatex® Dielectric Grease.....	46	25219	Fast Orange® Pumice Hand Cleaner.....	51	29993	Gumout® Regane™ Complete FSC.....	62
09124	Permatex® Copper Anti-Seize.....	43	22065	Permatex® Dielectric Grease.....	46	25236	Permatex® Orange Threadlocker.....	20	29994	Gumout® Regane™ High Mileage Complete FSC.....	62
09125	Permatex® Synthetic Brake Lube.....	44	22066	Permatex® Dielectric Grease.....	46	25302	Fast Orange® Black Frost Hand Cleaner.....	50	29995	Gumout® All-in-One Complete FSC.....	62
09127	Permatex® Copper Anti-Seize.....	43	23102	Fast Orange® Smooth Hand Cleaner.....	51	25416	Fast Orange® Pro Pumice Hand Cleaner.....	50	30001	Gumout® All-in-One Complete FSC.....	62
09228	Rain-X® Headlight Lens Restoration Kit.....	75	23117	Fast Orange® Smooth Hand Cleaner.....	51	25418	Fast Orange® Pro Pumice Hand Cleaner.....	50	30002	Gumout® Multi-System Tune-up.....	63
10003	Slime® Tube Sealant.....	90	23217	Fast Orange® Smooth Hand Cleaner.....	51	25519	Fast Orange® Pumice Hand Cleaner.....	51	30005	Gumout® Fuel Injector/Carburetor Cleaner.....	61
10004	Slime® Tube Sealant.....	90	23218	Fast Orange® Smooth Hand Cleaner.....	51	25520	Fast Orange® Smooth Hand Cleaner.....	51	30007	Gumout® One-N-Done FSC.....	63
10007	Slime® Tire Sealant.....	90	24001	Slime® Pencil Gauge.....	95	25570	Fast Orange® Grease X Laundry Detergent.....	52	30030	Ultra Bond® Super Glue Gel.....	31
10017	Slime® Tire Sealant.....	90	24002	Slime® Dual Head Gauge.....	95	25575	Fast Orange® Bar Soap with Pumice.....	52	30870	Permatex® The Right Stuff® Grey.....	8
10018	Slime® Tube Sealant.....	90	24007	Slime® Valve Caps - Chrome.....	99	25616	Fast Orange® Xtreme Pumice.....	50	30871	Permatex® The Right Stuff® Red 90 Min.....	9
10019	Slime® Tire Sealant.....	91	24010	Slime® Tire Plug Kit.....	97	25618	Fast Orange® Xtreme Pumice.....	50	30872	Permatex® The Right Stuff® Grey 90 Min.....	9
10020	Slime® Tire Sealant.....	90	24011	Slime® Tire Plug Kit.....	97	25619	Fast Orange® Xtreme Cherry.....	50	30873	Permatex® The Right Stuff® Black 90 Min.....	9
10047	Slime® Tire Sealant.....	90	24016	Slime® Tire Plug Kit.....	96	25832	Permatex® Adhesive / Sealant.....	30	30874	Permatex® The Right Stuff® Black.....	8
10148	Slime® Tire Sealant.....	90	24017	Slime® Tire Repair Plugs.....	96	26015	Permatex® The Right Stuff® Black.....	8	30875	Permatex® The Right Stuff® Gasket Kit 2PK.....	8
10149	Slime® Tire Sealant.....	90	24018	Slime® Tire Repair Plugs.....	96	26200	Permatex® Red Threadlocker.....	21	30876	Permatex® The Right Stuff® Black.....	8
10179	Slime® Refill Tube Sealant.....	91	24024	Permatex® Purple Threadlocker.....	20	26207	Permatex® Red Threadlocker.....	21	30877	Permatex® The Right Stuff® Gasket Kit 3PK.....	8
10503	Permatex® High Temp Thread Sealant.....	24	24026	Slime® Pencil Gauge w/Caps.....	95	26210	Permatex® Red Threadlocker.....	21	30878	Permatex® The Right Stuff® Red.....	9
12020	Permatex® Gas Tank & Radiator Repair.....	40	24028	Slime® Digital Gauge.....	94	26225	Permatex® Red Threadlocker.....	21	31802	Permatex® Adhesive/ Sealant.....	30
12689	Permatex® Rear View Mirror Adhesive.....	37	24031	Slime® Dial Gauge.....	94	26240	Permatex® Red Threadlocker.....	21	31803	Permatex® Weatherstrip Adhesive.....	17, 31
14600	Permatex® Cold Weld Compound.....	34	24035	Slime® Tire Plug Kit w/Pencil Gauge.....	97	26242	Permatex® Red Threadlocker.....	21	31832	Permatex® Synthetic Grease.....	47
17358	Permatex® High Temp Thread Sealant.....	24	24037	Slime® Pencil Gauge w/Caps.....	95	26250	Permatex® Red Threadlocker.....	21	31842	Permatex® Graphite Lube.....	47
17359	Permatex® Sensor-Safe Gasket Maker.....	11	24038	Slime® Valve Caps.....	99	27110	Permatex® Red Threadlocker.....	21	31845	Permatex® White Lithium Grease.....	47
17369	Permatex® Anaerobic Flange Sealant.....	13	24039	Slime® Tire Marker.....	99	27115	Permatex® Red Gel Twist™.....	21	31862	Permatex® Contact Cement.....	31
17914	Permatex® Ultra Copper Gasket Maker.....	11	24041	Slime® Rubber Cement.....	96	27125	Permatex® Red Threadlocker.....	21	31868	Permatex® Disc Brake Quiet.....	44
18572	Permatex® Ultra Grey Gasket Maker.....	11	24042	Slime® Rubber Cement.....	96	27135	Permatex® Red Gel Twist™.....	21	31872	Permatex® Gear Oil RTV Gasket Maker.....	12
19545	Permatex® High Perf Thread Sealant.....	24	24048	Slime® Floor Pump.....	93	27140	Permatex® Red Threadlocker.....	21	31875	Permatex® Anti-Seize Lube.....	41, 43
19550	Permatex® Anaerobic Gasket Maker.....	13	24120	Permatex® Silicone Brake Lube.....	44	27150	Permatex® Red Threadlocker.....	21	31876	Permatex® Battery Protector.....	41, 66
19751	Permatex® Dielectric Grease.....	46	24121	Permatex® Silicone Brake Lube.....	44	27200	Permatex® Red Threadlocker.....	21	31877	Permatex® Ultra Disc Brake Lube.....	41, 44
19752	Permatex® Glass Sealant.....	30	24122	Permatex® Silicone Ceramic Brake Lube.....	44	27225	Permatex® Red Threadlocker.....	21	31878	Permatex® Red Threadlocker.....	41
19967	Permatex® Blue Threadlocker.....	20, 41	24126	Permatex® Ceramic Extreme Brake Lube.....	44	27240	Permatex® Red Threadlocker.....	21	31880	Permatex® Dielectric Grease.....	41, 46
19973	Permatex® Silicone Ceramic Brake Lube.....	41, 44	24127	Permatex® Silicone Ceramic Brake Lube.....	44	27250	Permatex® Red Threadlocker.....	21	34310	Permatex® The Right Stuff® Grey.....	8
19975	Permatex® Silver Anti-Seize.....	41, 43	24128	Permatex® Ceramic Extreme Brake Lube.....	44	27725	Permatex® Red Threadlocker.....	21	34311	Permatex® The Right Stuff® Grey.....	8
19976	Gumout® Battery Protector & Sealer.....	41, 66	24155	Permatex® Disc Brake Quiet.....	44	27740	Permatex® Red Threadlocker.....	21	34532	Spray Nine® General Pressroom Cleaner.....	57
19980	Permatex® Dielectric Grease.....	41, 46	24163	Permatex® Surface Prep™.....	13, 22	27750	Permatex® Red Threadlocker.....	21	34555	Spray Nine® General Pressroom Cleaner.....	57
20034	Slime® Magnetic Dial Gauge.....	94	24200	Permatex® Blue Threadlocker.....	20	27829	Permatex® HD Spray Adhesive.....	33	34575	Spray Nine® General Pressroom Cleaner.....	57
20055	Slime® Magnetic Dial Gauge/Display.....	94	24209	Permatex® Blue Threadlocker.....	20	29000	Permatex® Green Threadlocker.....	22	36081	Black Magic® Tire Wet® Shine.....	68
20061	Slime® Heavy Duty Foot Pump.....	93	24210	Permatex® Blue Threadlocker.....	20	29025	Permatex® Green Threadlocker.....	22	36090	Gumout® Small Engine Carb & Choke.....	66
20134	Slime® Tire Tackle Kit.....	98	24215	Permatex® Blue GEL Threadlocker.....	20	29040	Permatex® Green Threadlocker.....	22	36201	Black Magic® Tire Foam Cleaner.....	68
20136	Slime® Tire Repair Plugs.....	96	24225	Permatex® Blue Threadlocker.....	20	29050	Permatex® Green Threadlocker.....	22	36202	Black Magic® Tire Foam Shine.....	68
20233	Slime® Tire Repair Plugs.....	96	24235	Permatex® Blue GEL Threadlocker.....	20	29213	Gumout® Brake Cleaner.....	65	36210	Black Magic® Fast Wax.....	68
20297	Permatex® Bearing Mount Worn Parts.....	28	24240	Permatex® Blue Threadlocker.....	20	29214	Permatex® Brake & Parts Cleaner.....	65	36213	Black Magic® Tire Wet® Shine.....	68
20833	Permatex® Cream Hand Cleaner.....	52	24242	Permatex® Blue Threadlocker.....	20	29216	Gumout® Carb & Choke Cleaner.....	65	36214	Black Magic® No Scrub Wheel Cleaner.....	67
20835	Permatex® Cream Hand Cleaner.....	52	24250	Permatex® Blue Threadlocker.....	20	29219	Gumout® Penetrating Oil.....	64	36220	Black Magic® Intense™ Tire Wet.....	68
20851	Permatex® Smooth Hand Cleaner.....	51	24300	Permatex® Blue Threadlocker.....	20	29220	Gumout® Silicone Lube.....	64	36223	Black Magic® Intense™ Wheel & Tire Cleaner.....	67
20853	Permatex® Smooth Hand Cleaner.....	51	24325	Permatex® Blue Threadlocker.....	20	29221	Gumout® Chain Lube.....	64	36224	Black Magic® Intense™ Wheel Cleaner.....	67
20855	Permatex® Smooth Hand Cleaner.....	51	24350	Permatex® Blue Threadlocker.....	20	29222	Gumout® White Lithium Grease.....	64	36225	Black Magic® Multi-Surface Detailer.....	69
20857	Fast Orange® Pumice Hand Cleaner.....	51	25030	Fast Orange® Hand Cleaner Wipes.....	52	29224	Gumout® Battery Protector & Sealer.....	41, 66	36227	Black Magic® Intense™ Factory Black.....	69
20859	Permatex® Pumice Hand Cleaner.....	51	25050	Fast Orange® Hand Cleaner Wipes.....	52	29225	Fix-A-Flat® Standard Tire.....	89	36230	Rain-X® Glass Treatment Wipes.....	70
20861	Fast Orange® Pumice Hand Cleaner.....	51	25051	Fast Orange® Hand Cleaner Wipes.....	52	29226	Fix-A-Flat® Large Tire.....	89	36231	Rain-X® Glass Treatment.....	70
20864	Fast Orange® Cream Hand Cleaner.....	50	25072	Fast Orange® Hand Cleaner Wipes.....	52	29231	Gumout® Wire Dryer.....	65	36232	Rain-X® Glass Treatment.....	70

P/N	DESCRIPTION	PG	P/N	DESCRIPTION	PG	P/N	DESCRIPTION	PG	P/N	DESCRIPTION	PG
36235	Rain-X® Anti-Fog Glass Treatment	71	59113	Permatex® Clear Silicone Sealant	30	77164	Permatex® Nickel Anti-Seize	43	80518	Permatex® Prussian Blue	41
36236	Rain-X® Anti-Fog Glass Treatment	71	59165	Permatex® Glass & Windshield Sealer	30	79212	Rain-X® WeatherTrac™ 12"	83	80533	Permatex® Clear Silicone Sealant	30
36238	Rain-X® Bug and Tar Pre-Wash Gel	74	59203	Permatex® Black Adhesive Sealant	30	79213	Rain-X® WeatherTrac™ 13"	83	80539	Gumout® Weatherstrip Adhesive	17, 31
36239	Rain-X® 2-in-1 Cleaner/Repellent	72	59206	Permatex® Black Adhesive Sealant	24	79214	Rain-X® WeatherTrac™ 14"	83	80543	Permatex® Gasket Sealant	17
36240	Rain-X® Spot Free Car Wash	74	59213	Permatex® Black Adhesive Sealant	30	79215	Rain-X® WeatherTrac™ 15"	83	80546	Permatex® Spray-A-Gasket® Sealant	17
36242	Rain-X® Waterless Wash & Wax	73	59214	Permatex® High Temp Thread Sealant	24	79216	Rain-X® WeatherTrac™ 16"	83	80552	Gumout® Belt Dressing	65
36246	Rain-X® Glass Cleaner & Interior Detailer	72	59225	Permatex® High Temp Thread Sealant	24	79217	Rain-X® WeatherTrac™ 17"	83	80557	Permatex® Disc Brake Quiet	44
36249	Rain-X® Windshield Repair Kit	37, 75	59234	Permatex® High Temp Thread Sealant	24	79218	Rain-X® WeatherTrac™ 18"	83	80558	Permatex® Silver Anti-Seize	43
36250	Rain-X® Cerami-X™ Glass Cleaner + Water Repellent	72	59303	Permatex® Blue RTV Gasket Maker	12	79219	Rain-X® WeatherTrac™ 19"	83	80569	Permatex® Valve Grinding Compound	40
36251	Rain-X® Pro Graphene Exterior Detailer	73	59313	Permatex® Blue RTV Gasket Maker	12	79220	Rain-X® WeatherTrac™ 20"	83	80576	Permatex® Copper Gasket Sealant	17
36255	Rain-X® Foaming Car Wash Concentrate	74	59403	Permatex® Red RTV Gasket Maker	12	79221	Rain-X® WeatherTrac™ 21"	83	80580	Permatex® Blue RTV Gasket Maker	12
38401	Permatex® MotoSeal® Gasket Maker	12	59413	Permatex® Red RTV Gasket Maker	12	79222	Rain-X® WeatherTrac™ 22"	83	80633	Permatex® Thread Sealant	25
38403	Permatex® MotoSeal® Gasket Maker	12	59423	Permatex® Red RTV Gasket Maker	10	79224	Rain-X® WeatherTrac™ 24"	83	80634	Permatex® Thread Sealant	25
38404	Permatex® Red RTV Gasket Maker	12	59603	Permatex® Ultra Blue Gasket Maker	11	79226	Rain-X® WeatherTrac™ 26"	83	80834	Permatex® Clear Silicone Sealant	30
40023	Slime® Tire Top Off	92	59613	Permatex® Ultra Blue Gasket Maker	11	79228	Rain-X® WeatherTrac™ 28"	83	80835	Permatex® Clear Silicone Sealant	30
40140	ZipGrip® GPE 3	32	59703	Permatex® Ultra Copper Gasket Maker	11	79514	Rain-X® Discover® 14"	81	80903	Permatex® Vinyl & Leather Repair	37
40413	ZipGrip® GPE 15	32	59705	Permatex® Ultra Copper Gasket Maker	11	79516	Rain-X® Discover® 16"	81	81237	Permatex® Black Adhesive Sealant	30
41040	ZipGrip® TE 2400	32	59713	Permatex® Ultra Copper Gasket Maker	11	79517	Rain-X® Discover® 17"	81	81238	Permatex® Black Adhesive Sealant	30
42004	Slime® Tire Inflator	92	59803	Permatex® Ultra Black Gasket Maker	11	79518	Rain-X® Discover® 18"	81	81311	Permatex® Red RTV Gasket Maker	12
42007	Slime® Heavy Duty Tire Inflator	93	59813	Permatex® Ultra Black Gasket Maker	11	79519	Rain-X® Discover® 19"	81	81312	Permatex® Red RTV Gasket Maker	12
42012	Slime® Digital Tire Inflator	92	59823	Permatex® Optimum Black Gasket Maker	10	79520	Rain-X® Discover® 20"	81	81374	Permatex® Cold Weld Compound	34
45440	Ultra Bond® Super Glue Gel	31	59903	Permatex® Ultra Grey Gasket Maker	11	79521	Rain-X® Discover® 21"	81	81464	Permatex® Silver Anti-Seize	43
49502	Permatex® Super Glue	31	59913	Permatex® Ultra Grey Gasket Maker	11	79522	Rain-X® Discover® 22"	81	81546	Permatex® Windshield Repair	37
49512	Permatex® Super Glue	31	59923	Permatex® Optimum Grey Gasket Maker	10	79524	Rain-X® Discover® 24"	81	81731	Permatex® Weatherstrip Adhesive	17, 31
49520	Permatex® Super Glue	31	60105	Fix-A-Flat® Standard Tire	89	79526	Rain-X® Discover® 26"	81	81805	Permatex® Ultra Blue Gasket Maker	11
49650	Permatex® Super Glue	31	60106	Fix-A-Flat® Large Tire	89	79528	Rain-X® Discover® 28"	81	81850	Permatex® Weatherstrip Adhesive	17, 31
50048	Slime® Safety Repair®	91	60184	Slime® Thru Core	91	79812	Rain-X® Weatherbeater® 12"	82	81950	Permatex® Ultra Slick™ Engine Assembly Lube	47
50057	Slime® Smart Repair®	91	60950	Permatex® Bearing Mount Close Fits	27	79813	Rain-X® Weatherbeater® 13"	82	82194	Permatex® Ultra Grey Gasket Maker	11
50133	Permatex® Anaerobic Flange Sealant	91	62000	Permatex® MaxTemp Sleeve Retainer	27	79814	Rain-X® Weatherbeater® 14"	82	82588	Permatex® Electrical Contact Cleaner	66
51031	Permatex® Anaerobic Flange Sealant	13	62025	Permatex® MaxTemp Sleeve Retainer	27	79815	Rain-X® Weatherbeater® 15"	82	82751	Permatex® Ultra Copper Gasket Maker	11
51531	Permatex® Anaerobic Flange Sealant	13	62040	Permatex® MaxTemp Sleeve Retainer	27	79816	Rain-X® Weatherbeater® 16"	82	84111	Permatex® 5 Minute Epoxy	35
51550	Permatex® Anaerobic Flange Sealant	13	62041	Permatex® MaxTemp Sleeve Retainer	27	79817	Rain-X® Weatherbeater® 17"	82	84114	Permatex® 5 Minute Epoxy	35
51580	Permatex® Anaerobic Flange Sealant	13	62050	Permatex® MaxTemp Sleeve Retainer	27	79818	Rain-X® Weatherbeater® 18"	82	84116	Permatex® 5 Minute Epoxy	34
51813	Permatex® Anaerobic Gasket Maker	13	64050	Permatex® HiTemp Sleeve Retainer	27	79819	Rain-X® Weatherbeater® 19"	82	84118	Permatex® Steel & Metal Repair	34
51817	Permatex® Anaerobic Gasket Maker	13	65225	Fast Orange® Pro Clean Hand Cleaner	50	79820	Rain-X® Weatherbeater® 20"	82	84119	Permatex® Steel & Metal Repair	34
51845	Permatex® Anaerobic Gasket Maker	13	66006	Permatex® Bearing Mount Worn Parts	28	79821	Rain-X® Weatherbeater® 21"	82	84125	Permatex® 5 Minute Plastic Weld	35
51850	Permatex® Anaerobic Gasket Maker	13	66050	Permatex® Bearing Mount Worn Parts	28	79822	Rain-X® Weatherbeater® 22"	82	84127	Permatex® 5 Minute Plastic Weld	35
54540	Permatex® Anaerobic Gasket Maker	24	68025	Permatex® Bearing Mount Relaxed Fits	27	79824	Rain-X® Weatherbeater® 24"	82	84162	Permatex® 1 Minute Epoxy	35
54550	Permatex® Anaerobic Gasket Maker	24	68050	Permatex® Bearing Mount Relaxed Fits	27	79826	Rain-X® Weatherbeater® 26"	82	84319	Permatex® Steel & Metal Repair	34
56521	Permatex® High Perf Thread Sealant	24	69811	Rain-X® Multi Fit 11"	85	79828	Rain-X® Weatherbeater® 28"	82	85121	Permatex® Liquid Electrical Tape	40
56525	Permatex® High Perf Thread Sealant	24	69812	Rain-X® Multi Fit 12"	85	80003	Permatex® Form-A-Gasket® 1	16	85249	Permatex® PermaShield®	16
56550	Permatex® High Perf Thread Sealant	24	69814	Rain-X® Multi Fit 14"	85	80011	Permatex® Form-A-Gasket® 2	16	85420	Permatex® PermaShield®	16
56725	Permatex® Max Temp Thread Sealant	24	69816	Rain-X® Multi Fit 16"	85	80017	Permatex® Aviation Form-A-Gasket®	16	90320	VersaChem® Wrap-It™ Self-Fusing Repair Tape	40
56750	Permatex® Max Temp Thread Sealant	24	70144	ZipGrip® GPE 3	32	80045	Permatex® Pipe Joint Compound	25	90331	VersaChem® Muffler & Tailpipe Bandage	39
58835	Permatex® Prussian Blue	41	70213	ZipGrip® GPE 15	32	80060	Permatex® Gasket Sealant	17	90333	VersaChem® Inferno Metal Repair	39
58874	Permatex® Valve Grinding Compound	40	70350	ZipGrip® GPE 30	32	80063	Permatex® Gasket Sealant	17	90334	VersaChem® Muffler Weld	38
58875	Permatex® Valve Grinding Compound	40	72250	ZipGrip® TE 2400	32	80331	Permatex® Silver Anti-Seize	39	90335	VersaChem® Exhaust Joint & Crack	38
58912	Permatex® Form-A-Gasket® 1	16	75010	Rain-X® Windshield De-Icer	74	80333	Spider Patch® Muffler Weld	38	90336	VersaChem® Muffler Cement	38
58922	Permatex® Form-A-Gasket® 2	16	75016	Rain-X® Plastic Water Repellent	71	80335	Spider Patch® Exhaust Joint & Crack	38	90338	VersaChem® Exhaust Joint & Crack	39
58931	Permatex® Gasket Sealant	16	76761	Permatex® Silver Anti-Seize	43	80369	Permatex® Battery Cleaner	41, 66	90339	VersaChem® Exhaust System Repair Kit	38
58981	Permatex® Gasket Sealant	17	76762	Permatex® Silver Anti-Seize	43	80370	Gumout® Battery Protector & Sealer	41, 66	90350	VersaChem® Metal & Plastic Tank Repair Kit	39
58985	Permatex® Copper Gasket Sealant	17	76764	Permatex® Silver Anti-Seize	43	80500	Permatex® Form-A-Gasket® 2	16	90351	VersaChem® Spider Patch™ Plastic Tank Repair Kit	39
59103	Permatex® Clear Silicone Sealant	30	76765	Permatex® Silver Anti-Seize	43	80506	Permatex® Blue RTV Gasket Maker	12	90352	VersaChem® Spider Patch® Exhaust System Repair	38
59107	Permatex® Clear Silicone Sealant	30	77124	Permatex® Nickel Anti-Seize	43	80510	Permatex® Thread Sealant	25	90353	Permatex® Rear View Mirror Kit	37

P/N	DESCRIPTION	PG	P/N	DESCRIPTION	PG	P/N	DESCRIPTION	PG	P/N	DESCRIPTION	PG
90354	Permatex® Rear View Mirror Adhesive.....	37	99716	Rain-X® Silicone AdvantEdge™ 16".....	77	20475-2	Slime® Tire Repair Plugs.....	94	C12501	Spray Nine® Grez-Off® HD Degreaser.....	56
98314	Rain-X® Quantum Elite® 14".....	78	99717	Rain-X® Silicone AdvantEdge™ 17".....	77	2080-A-2	Slime® Tire Repair Plugs.....	98	C12520	Spray Nine® Grez-Off® HD Degreaser.....	56
98316	Rain-X® Quantum Elite® 16".....	78	99718	Rain-X® Silicone AdvantEdge™ 18".....	77	23032-2	Slime® Tire Repair Plugs.....	98	BC12532	Spray Nine® Grez-Off® HD Degreaser.....	56
98317	Rain-X® Quantum Elite® 17".....	78	99719	Rain-X® Silicone AdvantEdge™ 19".....	77	23-108	Fast Orange® Smooth Hand Cleaner.....	51	C12545	Spray Nine® Grez-Off® HD Degreaser.....	56
98318	Rain-X® Quantum Elite® 18".....	78	99720	Rain-X® Silicone AdvantEdge™ 20".....	77	23-116	Fast Orange® Smooth Hand Cleaner.....	51	C12550	Spray Nine® Grez-Off® HD Degreaser.....	56
98319	Rain-X® Quantum Elite® 19".....	78	99721	Rain-X® Silicone AdvantEdge™ 21".....	77	23-217	Fast Orange® Smooth Hand Cleaner.....	51	C13501	Spray Nine® IND Cleaner Degreaser.....	56
98320	Rain-X® Quantum Elite® 20".....	78	99722	Rain-X® Silicone AdvantEdge™ 22".....	77	23-218	Fast Orange® Smooth Hand Cleaner.....	51	C13504	Spray Nine® IND Cleaner Degreaser.....	56
98321	Rain-X® Quantum Elite® 21".....	78	99724	Rain-X® Silicone AdvantEdge™ 24".....	77	25-108	Fast Orange® Pumice Hand Cleaner.....	51	C13520	Spray Nine® IND Cleaner Degreaser.....	56
98322	Rain-X® Quantum Elite® 22".....	78	99726	Rain-X® Silicone AdvantEdge™ 26".....	77	25-116	Permatex® Pumice Hand Cleaner.....	51	C13532	Spray Nine® IND Cleaner Degreaser.....	56
98324	Rain-X® Quantum Elite® 24".....	78	99728	Rain-X® Silicone AdvantEdge™ 28".....	77	25-217	Fast Orange® Pumice Hand Cleaner.....	51	C13545	Spray Nine® IND Cleaner Degreaser.....	56
98326	Rain-X® Quantum Elite® 26".....	78	99814	Rain-X® Latitude® 14".....	80	25-218	Fast Orange® Pumice Hand Cleaner.....	51	C15650	Spray Nine® BBQ Grill Cleaner.....	58
98328	Rain-X® Quantum Elite® 28".....	78	99816	Rain-X® Latitude® 16".....	80	2BR	Permatex® Form-A-Gasket® 2.....	16	C23319	Spray Nine® Glass & Stainless Steel.....	57
98332	Rain-X® Quantum Elite® 17" (G).....	78	99817	Rain-X® Latitude® 17".....	80	26BR	Permatex® Red RTV Gasket Maker.....	12	C26802	Spray Nine® HD Cleaner.....	54
98334	Rain-X® Quantum Elite® 19" (A).....	78	99818	Rain-X® Latitude® 18".....	80	27BR	Permatex® Red RTV Gasket Maker.....	12	C26804	Spray Nine® HD Cleaner.....	54
98335	Rain-X® Quantum Elite® 20" (B).....	78	99819	Rain-X® Latitude® 19".....	80	2C	Permatex® Form-A-Gasket® 2.....	16	C26820	Spray Nine® HD Cleaner.....	54
98336	Rain-X® Quantum Elite® 21" (C).....	78	99820	Rain-X® Latitude® 20".....	80	26C	Permatex® Red RTV Gasket Maker.....	12	C26822	Spray Nine® HD Cleaner.....	54
98337	Rain-X® Quantum Elite® 22" (D).....	78	99821	Rain-X® Latitude® 21".....	80	27C	Permatex® Red RTV Gasket Maker.....	12	C26832	Spray Nine® HD Cleaner.....	54
98338	Rain-X® Quantum Elite® 24" (E).....	78	99822	Rain-X® Latitude® 22".....	80	3306	Permatex® Red RTV Gasket Maker.....	37	C26845	Spray Nine® HD Cleaner.....	54
98339	Rain-X® Quantum Elite® 26" (F).....	78	99824	Rain-X® Latitude® 24".....	80	35-013	Fast Orange® Cream Hand Cleaner.....	50	C26946	Spray Nine® HD Cleaner.....	54
98340	Rain-X® Quantum Elite® 28" (H).....	78	99826	Rain-X® Latitude® 26".....	80	35V	Permatex® Prussian Blue.....	41	C27946	Spray Nine® Marine Cleaner.....	59
99145	Permatex® 7-Peg Wire Rack.....	41	99828	Rain-X® Latitude® 28".....	80	3D	Permatex® Aviation Form-A-Gasket®.....	16	C30832	Spray Nine® Marine Boat Bottom Cleaner.....	59
99210	Rain-X® RearView® 10-1.....	84	671162	Rolling Rack – Single sided.....	87	3H	Permatex® Aviation Form-A-Gasket®.....	16	C30946	Spray Nine® Grez-Off® HD Degreaser.....	56
99215	Rain-X® RearView® 11-A.....	84	671163	Rolling Rack – Double sided.....	86	474G	Permatex® Valve Grinding Compound.....	40	C47820	Spray Nine® Orange Lightning.....	57
99218	Rain-X® RearView® 11-MC.....	84	671164	Wall-mounted Rack.....	86	599BR	Permatex® Ultra Grey Gasket Maker.....	11	C47832	Spray Nine® Orange Lightning.....	57
99220	Rain-X® RearView® 12-1.....	84	5076784	Rain-X® 2-in-1 Cleaner/Repellent.....	72	599C	Permatex® Ultra Grey Gasket Maker.....	11	C47845	Spray Nine® Orange Lightning.....	57
99221	Rain-X® RearView® 12-A.....	84	800001313	Rain-X® X-treme Clean™.....	72	65AR	Permatex® Glass & Windshield Sealer.....	30	C47946	Spray Nine® Orange Lightning.....	57
99222	Rain-X® RearView® 12-B.....	84	800001739	Gumout® Fuel Injector Cleaner.....	62	6BR	Permatex® Clear Silicone Sealant.....	12	C97001	Spray Nine® Power Kleen.....	56
99225	Rain-X® RearView® 12-E.....	84	800001740	Gumout® Gas Treatment.....	61	66BR	Permatex® Clear Silicone Sealant.....	30	C97005	Spray Nine® Power Kleen.....	56
99230	Rain-X® RearView® 13-MC.....	84	800001742	Gumout® Regane™ High Mileage FSC.....	62	6C	Permatex® Blue RTV Gasket Maker.....	12	C97045	Spray Nine® Power Kleen.....	56
99232	Rain-X® RearView® 14-A.....	84	800001743	Gumout® Regane™ Complete FSC.....	62	66C	Permatex® Blue RTV Gasket Maker.....	30	M33232	Spray Nine® General Pressroom Cleaner.....	57
99233	Rain-X® RearView® 14-B.....	84	800001860	Gumout® Octane Booster.....	63	67VR	Permatex® Blue RTV Gasket Maker.....	46	M33255	Spray Nine® General Pressroom Cleaner.....	57
99235	Rain-X® RearView® 14-D.....	84	01-013	Permatex® Ultra Copper Gasket Maker.....	52	77BR	Permatex® Ultra Blue Gasket Maker.....	11	QM50A	Permatex® 5 Minute Epoxy.....	35
99239	Rain-X® RearView® 16-A.....	84	01-406	Permatex® Ultra Copper Gasket Maker.....	52	77C	Permatex® Ultra Blue Gasket Maker.....	11	SA-8	Permatex® Battery Cleaner.....	41, 66
99240	Rain-X® RearView® 16-B.....	84	10193-2	Permatex® Ultra Copper Gasket Maker.....	90	80BR	Permatex® Weatherstrip Adhesive.....	17, 31	SA-9	Gumout® Battery Protector & Sealer.....	41, 66
99514	Rain-X® Quantum® 14".....	79	101BR	Permatex® Ultra Copper Gasket Maker.....	11	98H	Permatex® Gasket Sealant.....	17	SB-5G	Slime® Tire Sealant.....	90
99516	Rain-X® Quantum® 16".....	79	101MA	Permatex® Ultra Copper Gasket Maker.....	17	99MA	Permatex® Spray-A-Gasket®.....	17	SB-APE	Slime® Tire Sealant.....	90
99517	Rain-X® Quantum® 17".....	79	1022-A-2	Permatex® Ultra Copper Gasket Maker.....	96	BCBM23CN	Black Magic® Tire Wet®.....	68	SDSB-1G/02	Slime® Tire Sealant.....	90
99518	Rain-X® Quantum® 18".....	79	1031-A-2	Permatex® Ultra Copper Gasket Maker.....	97	BCRX11413CN6	Rain-X® Glass Treatment.....	70	SDSB-55G	Slime® Tire Sealant.....	90
99519	Rain-X® Quantum® 19".....	79	120DA	Gumout® Belt Dressing.....	65	BCRX11212CN	Rain-X® Glass Treatment.....	70	SDSB-5G	Slime® Tire Sealant.....	90
99520	Rain-X® Quantum® 20".....	79	127MA	Permatex® Disc Brake Quiet.....	44	M41023CN	Black Magic® Wheel Cleaner.....	67	WP15	No Touch® Wet'N'Protect®.....	68
99521	Rain-X® Quantum® 21".....	79	133H	Permatex® Silver Anti-Seize.....	43	C11525	Spray Nine® Grez-Off® HD Degreaser.....	57			
99522	Rain-X® Quantum® 22".....	79	14H	Permatex® Thread Sealant.....	25						
99524	Rain-X® Quantum® 24".....	79	16BR	Permatex® Black Adhesive Sealant.....	30						
99526	Rain-X® Quantum® 26".....	79	1C	Permatex® Black Adhesive Sealant.....	16						
99528	Rain-X® Quantum® 28".....	79	16C	Permatex® Black Adhesive Sealant.....	30						
99532	Rain-X® Quantum® 17" QBW-G.....	79	1BR	Permatex® Form-A-Gasket® 1.....	16						
99533	Rain-X® Quantum® 19" QBW-A.....	79	20088-2	Slime® Dually Dial Gauge w/hose.....	98						
99534	Rain-X® Quantum® 20" QBW-B.....	79	20133-2	Slime® Dually Dial Gauge w/hose.....	97						
99535	Rain-X® Quantum® 21" QBW-C.....	79	2020-A	Slime® Dually Dial Gauge w/hose.....	94						
99536	Rain-X® Quantum® 22" QBW-D.....	79	20324-2	Slime® Dually Dial Gauge w/hose.....	99						
99537	Rain-X® Quantum® 24" QBW-E.....	79	20325-2	Slime® Dually Dial Gauge w/hose.....	99						
99538	Rain-X® Quantum® 26" QBW-F.....	79	20326-2	Slime® Dually Dial Gauge w/hose.....	99						
99539	Rain-X® Quantum® 28" QBW-H.....	79	20338-2	Slime® Dually Dial Gauge w/hose.....	99						
99714	Rain-X® Silicone AdvantEdge™ 14".....	77	2034-A	Slime® Tire Repair Plugs.....	96						

NOTES

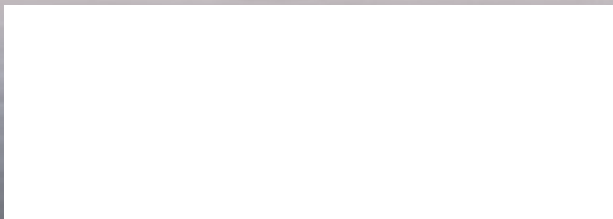

Administration Office:
ITW Global Brands Canada
c/o ITW Permatex Canada
2360 Bristol Circle, Suite 101
Oakville, ON, L6H 6M5
Ph. 905-693-8900 / 800-924-6994
Fax. 905-864-8602 / 800-489-7259

Distribution Warehouse:
ITW Permatex Canada
c/o Logistic Distribution Inc
550 Industrial Drive
Milton, ON, L9T 5A6
Ph. 905-864-6605

